

MUNICIPIO AYUTLA
BALANZA DE COMPROBACIÓN
AL 31 DE JULIO DE 2019

| No. DE CUENTA | NOMBRE DE LA CUENTA | SALDO FINAL DEL MES | |
|---------------|--|---------------------|----------|
| | | DEUDOR | ACREEDOR |
| 1000 | ACTIVO | 340,762.382.59 | 0.00 |
| 1100 | ACTIVO CIRCULANTE | 9,212,341.09 | 0.00 |
| 1110 | EFFECTIVO Y EQUIVALENTES | 3,396,012.92 | 0.00 |
| 1111 | EFFECTIVO | 30,538.88 | 0.00 |
| 1112 | BANCOS/TESORERÍA | 3,362,474.04 | 0.00 |
| 1113 | BANCOS/DEPENDENCIAS Y OTROS | 0.00 | 0.00 |
| 1114 | INVERSIONES TEMPORALES (HASTA 3 MESES) | 0.00 | 0.00 |
| 1115 | FONDOS CON AFECTACIÓN ESPECÍFICA | 0.00 | 0.00 |
| 1116 | DEPÓSITOS DE FONDOS DE TERCEROS EN GARANTÍA Y/O ADMINISTRACIÓN | 0.00 | 0.00 |
| 1119 | OTROS EFFECTIVOS Y EQUIVALENTES | 3,000.00 | 0.00 |
| 1120 | DERECHOS A RECIBIR EFFECTIVO O EQUIVALENTES | 5,487,216.39 | 0.00 |
| 1121 | INVERSIONES FINANCIERAS DE CORTO PLAZO | 5,400,833.27 | 0.00 |
| 1122 | CUENTAS POR COBRAR A CORTO PLAZO | 0.00 | 0.00 |
| 1123 | DEUDORES DIVERSOS POR COBRAR A CORTO PLAZO | 0.00 | 0.00 |
| 1124 | INGRESOS POR RECUPERAR A CORTO PLAZO | 5,477.80 | 0.00 |
| 1125 | DEUDORES POR ANTICIPOS DE LA TESORERÍA A CORTO PLAZO | 0.00 | 0.00 |
| 1126 | PRÉSTAMOS OTORGADOS A CORTO PLAZO | 41,850.00 | 0.00 |
| 1129 | OTROS DERECHOS A RECIBIR EFFECTIVO O EQUIVALENTES A CORTO PLAZO | 39,055.32 | 0.00 |
| 1130 | DERECHOS A RECIBIR BIENES O SERVICIOS | 329,111.78 | 0.00 |
| 1131 | ANTICIPO A PROVEEDORES POR ADQUISICIÓN DE BIENES Y PRESTACIÓN DE SERVICIOS A CORTO PLAZO | 62,274.73 | 0.00 |
| 1132 | ANTICIPO A PROVEEDORES POR ADQUISICIÓN DE BIENES INMUEBLES Y MUEBLES A CORTO PLAZO | 0.00 | 0.00 |
| 1133 | ANTICIPO A PROVEEDORES POR ADQUISICIÓN DE BIENES INTANGIBLES A CORTO PLAZO | 0.00 | 0.00 |
| 1134 | ANTICIPO A CONTRATISTAS POR OBRAS PÚBLICAS A CORTO PLAZO | 0.00 | 0.00 |
| 1139 | OTROS DERECHOS A RECIBIR BIENES O SERVICIOS A CORTO PLAZO | 266,837.05 | 0.00 |
| 1140 | INVENTARIOS | 0.00 | 0.00 |
| 1141 | INVENTARIO DE MERCANCÍAS PARA VENTA | 0.00 | 0.00 |
| 1142 | INVENTARIO DE MERCANCÍAS TERMINADAS | 0.00 | 0.00 |
| 1143 | INVENTARIO DE MERCANCÍAS EN PROCESO DE ELABORACIÓN | 0.00 | 0.00 |
| 1144 | INVENTARIO DE MATERIAS PRIMAS, MATERIALES Y SUMINISTROS PARA PRODUCCIÓN | 0.00 | 0.00 |
| 1145 | BIENES EN TRÁNSITO | 0.00 | 0.00 |
| 1150 | ALMACENES | 0.00 | 0.00 |
| 1151 | ALMACÉN DE MATERIALES Y SUMINISTROS DE CONSUMO | 0.00 | 0.00 |
| 1160 | ESTIMACIÓN POR PÉRDIDA O DETERIORO DE ACTIVOS CIRCULANTES | 0.00 | 0.00 |
| 1161 | ESTIMACIONES PARA CUENTAS INCOBRABLES POR DERECHOS A RECIBIR EFFECTIVO O EQUIVALENTES | 0.00 | 0.00 |
| 1162 | ESTIMACIÓN POR DETERIORO DE INVENTARIOS | 0.00 | 0.00 |

| | | | |
|------|--|----------------|------|
| 1190 | OTROS ACTIVOS CIRCULANTES | 0.00 | 0.00 |
| 1191 | VALORES EN GARANTÍA | 0.00 | 0.00 |
| 1192 | BIENES EN GARANTÍA (EXCLUYE DEPÓSITOS DE FONDOS) | 0.00 | 0.00 |
| 1193 | BIENES DERIVADOS DE EMBARGOS, DECOMISOS, ASEGURAMIENTOS Y DACIÓN EN PAGO | 0.00 | 0.00 |
| 1194 | ADQUISICIÓN CON FONDOS DE TERCEROS | 0.00 | 0.00 |
| 1200 | ACTIVO NO CIRCULANTE | 331,550,041.50 | 0.00 |
| 1210 | INVERSIONES FINANCIERAS A LARGO PLAZO | 5,000.00 | 0.00 |
| 1211 | INVERSIONES A LARGO PLAZO | 0.00 | 0.00 |
| 1212 | TÍTULOS Y VALORES A LARGO PLAZO | 0.00 | 0.00 |
| 1213 | FIDEICOMISOS, MANDATOS Y CONTRATOS ANÁLOGOS | 5,000.00 | 0.00 |
| 1214 | PARTICIPACIONES Y APORTACIONES DE CAPITAL | 0.00 | 0.00 |
| 1220 | DERECHOS A RECIBIR EFECTIVO O EQUIVALENTES A LARGO PLAZO | 0.00 | 0.00 |
| 1221 | DOCUMENTOS POR COBRAR A LARGO PLAZO | 0.00 | 0.00 |
| 1222 | DEUDORES DIVERSOS A LARGO PLAZO | 0.00 | 0.00 |
| 1223 | INGRESOS POR RECUPERAR A LARGO PLAZO | 0.00 | 0.00 |
| 1224 | PRÉSTAMOS OTORGADOS A LARGO PLAZO | 0.00 | 0.00 |
| 1229 | OTROS DERECHOS A RECIBIR EFECTIVO O EQUIVALENTES A LARGO PLAZO | 0.00 | 0.00 |
| 1230 | BIENES INMUEBLES, INFRAESTRUCTURA Y CONSTRUCCIONES EN PROCESO | 329,799,630.70 | 0.00 |
| 1231 | TERRENOS | 19,192,321.66 | 0.00 |
| 1232 | VIVIENDAS | 0.00 | 0.00 |
| 1233 | EDIFICIOS NO HABITACIONALES | 57,307,270.41 | 0.00 |
| 1234 | INFRAESTRUCTURA | 252,282,727.35 | 0.00 |
| 1235 | CONSTRUCCIONES EN PROCESO EN BIENES DE DOMINIO PÚBLICO | 1,017,311.28 | 0.00 |
| 1236 | CONSTRUCCIONES EN PROCESO EN BIENES PROPIOS | 0.00 | 0.00 |
| 1239 | OTROS BIENES INMUEBLES | 0.00 | 0.00 |
| 1240 | BIENES MUEBLES | 9,267,823.26 | 0.00 |
| 1241 | MOBILIARIO Y EQUIPO DE ADMINISTRACIÓN | 720,110.16 | 0.00 |
| 1242 | MOBILIARIO Y EQUIPO EDUCACIONAL Y RECREATIVO | 2,239.00 | 0.00 |
| 1243 | EQUIPO E INSTRUMENTAL MÉDICO Y DE LABORATORIO | 82,500.00 | 0.00 |
| 1244 | VEHÍCULOS Y EQUIPO DE TRANSPORTE | 2,185,860.00 | 0.00 |
| 1245 | EQUIPO DE DEFENSA Y SEGURIDAD | 163,346.50 | 0.00 |
| 1246 | MAQUINARIA, OTROS EQUIPOS Y HERRAMIENTAS | 6,113,767.60 | 0.00 |
| 1247 | COLECCIONES, OBRAS DE ARTE Y OBJETOS VALIOSOS | 0.00 | 0.00 |
| 1248 | ACTIVOS BIOLÓGICOS | 0.00 | 0.00 |
| 1250 | ACTIVOS INTANGIBLES | 235,805.26 | 0.00 |
| 1251 | SOFTWARE | 178,485.26 | 0.00 |
| 1252 | PATENTES, MARCAS Y DERECHOS | 0.00 | 0.00 |

| | | | |
|------|---|---------------|--------------|
| 1253 | CONCESIONES Y FRANQUICIAS | 0.00 | 0.00 |
| 1254 | LICENCIAS | 0.00 | 0.00 |
| 1259 | OTROS ACTIVOS INTANGIBLES | 57,320.00 | 0.00 |
| 1260 | DEPRECIACIÓN, DETERIORO Y AMORTIZACIÓN ACUMULADA DE BIENES | -8,070,930.98 | 0.00 |
| 1261 | DEPRECIACIÓN ACUMULADA DE BIENES INMUEBLES | -3,677,297.96 | 0.00 |
| 1262 | DEPRECIACIÓN ACUMULADA DE INFRAESTRUCTURA | -2,489,547.80 | 0.00 |
| 1263 | DEPRECIACIÓN ACUMULADA DE BIENES MUEBLES | -1,904,085.22 | 0.00 |
| 1264 | DETERIORO ACUMULADO DE ACTIVOS BIOLÓGICOS | 0.00 | 0.00 |
| 1265 | AMORTIZACIÓN ACUMULADA DE ACTIVOS INTANGIBLES | 0.00 | 0.00 |
| 1270 | ACTIVOS DIFERIDOS | 312,713.26 | 0.00 |
| 1271 | ESTUDIOS, FORMULACIÓN Y EVALUACIÓN DE PROYECTOS | 0.00 | 0.00 |
| 1272 | DERECHOS SOBRE BIENES EN RÉGIMEN DE ARRENDAMIENTO FINANCIERO | 0.00 | 0.00 |
| 1273 | GASTOS PAGADOS POR ADELANTADO A LARGO PLAZO | 0.00 | 0.00 |
| 1274 | ANTICIPOS A LARGO PLAZO | 0.00 | 0.00 |
| 1275 | BENEFICIOS AL RETIRO DE EMPLEADOS PAGADOS POR ADELANTADO | 0.00 | 0.00 |
| 1279 | OTROS ACTIVOS DIFERIDOS | 312,713.26 | 0.00 |
| 1280 | ESTIMACIÓN POR PÉRDIDA O DETERIORO DE ACTIVOS NO CIRCULANTES | 0.00 | 0.00 |
| 1281 | ESTIMACIONES POR PÉRDIDA DE CUENTAS INCOBRABLES DE DOCUMENTOS POR COBRAR A LARGO PLAZO | 0.00 | 0.00 |
| 1282 | ESTIMACIONES POR PÉRDIDA DE CUENTAS INCOBRABLES DE DEUDORES DIVERSOS POR COBRAR A LARGO PLAZO | 0.00 | 0.00 |
| 1283 | ESTIMACIONES POR PÉRDIDA DE CUENTAS INCOBRABLES DE INGRESOS POR COBRAR A LARGO PLAZO | 0.00 | 0.00 |
| 1284 | ESTIMACIONES POR PÉRDIDA DE CUENTAS INCOBRABLES DE PRÉSTAMOS OTORGADOS A LARGO PLAZO | 0.00 | 0.00 |
| 1289 | ESTIMACIONES POR PÉRDIDA DE OTRAS CUENTAS INCOBRABLES A LARGO PLAZO | 0.00 | 0.00 |
| 1290 | OTROS ACTIVOS NO CIRCULANTES | 0.00 | 0.00 |
| 1291 | BIENES EN CONCESIÓN | 0.00 | 0.00 |
| 1292 | BIENES EN ARRENDAMIENTO FINANCIERO | 0.00 | 0.00 |
| 1293 | BIENES EN COMODATO | 0.00 | 0.00 |
| 2000 | PASIVO | 0.00 | 1,544,300.53 |
| 2100 | PASIVO CIRCULANTE | 0.00 | 1,544,300.53 |
| 2110 | CUENTAS POR PAGAR A CORTO PLAZO | 0.00 | 1,544,300.53 |
| 2111 | SERVICIOS PERSONALES POR PAGAR A CORTO PLAZO | 0.00 | 3,163.61 |
| 2112 | PROVEEDORES POR PAGAR A CORTO PLAZO | 0.00 | 571,642.42 |
| 2113 | CONTRATISTAS POR OBRAS PÚBLICAS POR PAGAR A CORTO PLAZO | 0.00 | 0.00 |
| 2114 | PARTICIPACIONES Y APORTACIONES POR PAGAR A CORTO PLAZO | 0.00 | 0.00 |
| 2115 | TRANSFERENCIAS OTORGADAS POR PAGAR A CORTO PLAZO | 0.00 | 0.00 |
| 2116 | INTERESES, COMISIONES Y OTROS GASTOS DE LA DEUDA PÚBLICA POR PAGAR A CORTO PLAZO | 0.00 | 0.00 |
| 2117 | RETENCIONES Y CONTRIBUCIONES POR PAGAR A CORTO PLAZO | 0.00 | 969,494.50 |
| 2118 | DEVOLUCIONES DE LA LEY DE INGRESOS POR PAGAR A CORTO PLAZO | 0.00 | 0.00 |

| | | | |
|------|--|------|------|
| 2119 | OTRAS CUENTAS POR PAGAR A CORTO PLAZO | 0.00 | 0.00 |
| 2120 | DOCUMENTOS POR PAGAR A CORTO PLAZO | 0.00 | 0.00 |
| 2121 | DOCUMENTOS COMERCIALES POR PAGAR A CORTO PLAZO | 0.00 | 0.00 |
| 2122 | DOCUMENTOS CON CONTRATISTAS POR OBRAS PÚBLICAS POR PAGAR A CORTO PLAZO | 0.00 | 0.00 |
| 2129 | OTROS DOCUMENTOS POR PAGAR A CORTO PLAZO | 0.00 | 0.00 |
| 2130 | PORCIÓN A CORTO PLAZO DE LA DEUDA PÚBLICA A LARGO PLAZO | 0.00 | 0.00 |
| 2131 | PORCIÓN A CORTO PLAZO DE LA DEUDA PÚBLICA INTERNA | 0.00 | 0.00 |
| 2132 | PORCIÓN A CORTO PLAZO DE LA DEUDA PÚBLICA EXTERNA | 0.00 | 0.00 |
| 2133 | PORCIÓN A CORTO PLAZO DE ARRENDAMIENTO FINANCIERO | 0.00 | 0.00 |
| 2140 | TÍTULOS Y VALORES A CORTO PLAZO | 0.00 | 0.00 |
| 2141 | TÍTULOS Y VALORES DE LA DEUDA PÚBLICA INTERNA A CORTO PLAZO | 0.00 | 0.00 |
| 2142 | TÍTULOS Y VALORES DE LA DEUDA PÚBLICA EXTERNA A CORTO PLAZO | 0.00 | 0.00 |
| 2150 | PASIVOS DIFERIDOS A CORTO PLAZO | 0.00 | 0.00 |
| 2151 | INGRESOS COBRADOS POR ADELANTADO A CORTO PLAZO | 0.00 | 0.00 |
| 2152 | INTERESES COBRADOS POR ADELANTADO A CORTO PLAZO | 0.00 | 0.00 |
| 2159 | OTROS PASIVOS DIFERIDOS A CORTO PLAZO | 0.00 | 0.00 |
| 2160 | FONDOS Y BIENES DE TERCEROS EN GARANTÍA Y/O ADMINISTRACIÓN A CORTO PLAZO | 0.00 | 0.00 |
| 2161 | FONDOS EN GARANTÍA A CORTO PLAZO | 0.00 | 0.00 |
| 2162 | FONDOS EN ADMINISTRACIÓN A CORTO PLAZO | 0.00 | 0.00 |
| 2163 | FONDOS CONTINGENTES A CORTO PLAZO | 0.00 | 0.00 |
| 2164 | FONDOS DE FIDEICOMISOS, MANDATOS Y CONTRATOS ANÁLOGOS A CORTO PLAZO | 0.00 | 0.00 |
| 2165 | OTROS FONDOS DE TERCEROS EN GARANTÍA Y/O ADMINISTRACIÓN A CORTO PLAZO | 0.00 | 0.00 |
| 2166 | VALORES Y BIENES EN GARANTÍA A CORTO PLAZO | 0.00 | 0.00 |
| 2170 | PROVISIONES A CORTO PLAZO | 0.00 | 0.00 |
| 2171 | PROVISIÓN PARA DEMANDAS Y JUICIOS A CORTO PLAZO | 0.00 | 0.00 |
| 2172 | PROVISIÓN PARA CONTINGENCIAS A CORTO PLAZO | 0.00 | 0.00 |
| 2179 | OTRAS PROVISIONES A CORTO PLAZO | 0.00 | 0.00 |
| 2190 | OTROS PASIVOS A CORTO PLAZO | 0.00 | 0.00 |
| 2191 | INGRESOS POR CLASIFICAR | 0.00 | 0.00 |
| 2192 | RECAUDACIÓN POR PARTICIPAR | 0.00 | 0.00 |
| 2199 | OTROS PASIVOS CIRCULANTES | 0.00 | 0.00 |
| 2200 | PASIVO NO CIRCULANTE | 0.00 | 0.00 |
| 2210 | CUENTAS POR PAGAR A LARGO PLAZO | 0.00 | 0.00 |
| 2211 | PROVEEDORES POR PAGAR A LARGO PLAZO | 0.00 | 0.00 |
| 2212 | CONTRATISTAS POR OBRAS PÚBLICAS POR PAGAR A LARGO PLAZO | 0.00 | 0.00 |
| 2220 | DOCUMENTOS POR PAGAR A LARGO PLAZO | 0.00 | 0.00 |
| 2221 | DOCUMENTOS COMERCIALES POR PAGAR A LARGO PLAZO | 0.00 | 0.00 |

| | | | |
|------|--|------|----------------|
| 2222 | DOCUMENTOS CON CONTRATISTAS POR OBRAS PÚBLICAS POR PAGAR A LARGO PLAZO | 0.00 | 0.00 |
| 2229 | OTROS DOCUMENTOS POR PAGAR A LARGO PLAZO | 0.00 | 0.00 |
| 2230 | DEUDA PÚBLICA A LARGO PLAZO | 0.00 | 0.00 |
| 2231 | TÍTULOS Y VALORES DE LA DEUDA PÚBLICA INTERNA A LARGO PLAZO | 0.00 | 0.00 |
| 2232 | TÍTULOS Y VALORES DE LA DEUDA PÚBLICA EXTERNA A LARGO PLAZO | 0.00 | 0.00 |
| 2233 | PRÉSTAMOS DE LA DEUDA PÚBLICA INTERNA POR PAGAR A LARGO PLAZO | 0.00 | 0.00 |
| 2234 | PRÉSTAMOS DE LA DEUDA PÚBLICA EXTERNA POR PAGAR A LARGO PLAZO | 0.00 | 0.00 |
| 2235 | ARRENDAMIENTO FINANCIERO POR PAGAR A LARGO PLAZO | 0.00 | 0.00 |
| 2240 | PASIVOS DIFERIDOS A LARGO PLAZO | 0.00 | 0.00 |
| 2241 | CRÉDITOS DIFERIDOS A LARGO PLAZO | 0.00 | 0.00 |
| 2242 | INTERESES COBRADOS POR ADELANTADO A LARGO PLAZO | 0.00 | 0.00 |
| 2249 | OTROS PASIVOS DIFERIDOS A LARGO PLAZO | 0.00 | 0.00 |
| 2250 | FONDOS Y BIENES DE TERCEROS EN GARANTÍA Y/O ADMINISTRACIÓN A LARGO PLAZO | 0.00 | 0.00 |
| 2251 | FONDOS EN GARANTÍA A LARGO PLAZO | 0.00 | 0.00 |
| 2252 | FONDOS EN ADMINISTRACIÓN A LARGO PLAZO | 0.00 | 0.00 |
| 2253 | FONDOS CONTINGENTES A LARGO PLAZO | 0.00 | 0.00 |
| 2254 | FONDOS DE FIDEICOMISOS, MANDATOS Y CONTRATOS ANÁLOGOS A LARGO PLAZO | 0.00 | 0.00 |
| 2255 | OTROS FONDOS DE TERCEROS EN GARANTÍA Y/O ADMINISTRACIÓN A LARGO PLAZO | 0.00 | 0.00 |
| 2256 | VALORES Y BIENES EN GARANTÍA A LARGO PLAZO | 0.00 | 0.00 |
| 2260 | PROVISIONES A LARGO PLAZO | 0.00 | 0.00 |
| 2261 | PROVISIÓN PARA DEMANDAS Y JUICIOS A LARGO PLAZO | 0.00 | 0.00 |
| 2262 | PROVISIÓN PARA PENSIONES A LARGO PLAZO | 0.00 | 0.00 |
| 2263 | PROVISIÓN PARA CONTINGENCIAS A LARGO PLAZO | 0.00 | 0.00 |
| 2269 | OTRAS PROVISIONES A LARGO PLAZO | 0.00 | 0.00 |
| 3000 | HACIENDA PÚBLICA/ PATRIMONIO | 0.00 | 339,218,082.06 |
| 3100 | HACIENDA PÚBLICA/ PATRIMONIO CONTRIBUIDO | 0.00 | 0.00 |
| 3110 | APORTACIONES | 0.00 | 0.00 |
| 3120 | DONACIONES DE CAPITAL | 0.00 | 0.00 |
| 3130 | ACTUALIZACIÓN DE LA HACIENDA PÚBLICA/PATRIMONIO | 0.00 | 0.00 |
| 3200 | HACIENDA PÚBLICA/PATRIMONIO GENERADO | 0.00 | 339,218,082.06 |
| 3210 | RESULTADOS DEL EJERCICIO (AHORRO/ DESAHORRO) | 0.00 | 13,115,088.00 |
| 3220 | RESULTADOS DE EJERCICIOS ANTERIORES | 0.00 | 248,383,604.06 |
| 3230 | REVALÚOS | 0.00 | 77,719,390.00 |
| 3231 | REVALÚO DE BIENES INMUEBLES | 0.00 | 71,385,689.00 |
| 3232 | REVALÚO DE BIENES MUEBLES | 0.00 | 6,333,701.00 |
| 3233 | REVALÚO DE BIENES INTANGIBLES | 0.00 | 0.00 |
| 3239 | OTROS REVALÚOS | 0.00 | 0.00 |

| | | | |
|------|---|------|---------------|
| 3240 | RESERVAS | 0.00 | 0.00 |
| 3241 | RESERVAS DE PATRIMONIO | 0.00 | 0.00 |
| 3242 | RESERVAS TERRITORIALES | 0.00 | 0.00 |
| 3243 | RESERVAS POR CONTINGENCIAS | 0.00 | 0.00 |
| 3250 | RECTIFICACIONES DE RESULTADOS DE EJERCICIOS ANTERIORES | 0.00 | 0.00 |
| 3251 | CAMBIOS EN POLÍTICAS CONTABLES | 0.00 | 0.00 |
| 3252 | CAMBIOS POR ERRORES CONTABLES | 0.00 | 0.00 |
| 3300 | EXCESO O INSUFICIENCIA EN LA ACTUALIZACIÓN DE LA HACIENDA PÚBLICA/ PATRIMONIO | 0.00 | 0.00 |
| 3310 | RESULTADO POR POSICIÓN MONETARIA | 0.00 | 0.00 |
| 3320 | RESULTADO POR TENENCIA DE ACTIVOS NO MONETARIOS | 0.00 | 0.00 |
| 4000 | INGRESOS Y OTROS BENEFICIOS | 0.00 | 49,257,100.84 |
| 4100 | INGRESOS DE GESTIÓN | 0.00 | 6,533,567.39 |
| 4110 | IMPUESTOS | 0.00 | 2,219,859.74 |
| 4111 | IMPUESTOS SOBRE LOS INGRESOS | 0.00 | 0.00 |
| 4112 | IMPUESTOS SOBRE EL PATRIMONIO | 0.00 | 2,214,003.24 |
| 4113 | IMPUESTO SOBRE LA PRODUCCIÓN, EL CONSUMO Y LAS TRANSACCIONES | 0.00 | 0.00 |
| 4114 | IMPUESTOS AL COMERCIO EXTERIOR | 0.00 | 0.00 |
| 4115 | IMPUESTOS SOBRE NÓMINAS Y ASIMILABLES | 0.00 | 0.00 |
| 4116 | IMPUESTOS ECOLÓGICOS | 0.00 | 0.00 |
| 4117 | ACCESORIOS DE IMPUESTOS | 0.00 | 5,856.50 |
| 4118 | IMPUESTOS NO COMPRENDIDOS EN LA LEY DE INGRESOS VIGENTE, CAUSADOS EN EJERCICIOS FISCALES ANTERIORES PENDIENTES DE LIQUIDAR O PAGO | 0.00 | 0.00 |
| 4119 | OTROS IMPUESTOS | 0.00 | 0.00 |
| 4120 | CUOTAS Y APORTACIONES DE SEGURIDAD SOCIAL | 0.00 | 0.00 |
| 4121 | APORTACIONES PARA FONDOS DE VIVIENDA | 0.00 | 0.00 |
| 4122 | CUOTAS PARA LA SEGURIDAD SOCIAL | 0.00 | 0.00 |
| 4123 | CUOTAS DE AHORRO PARA EL RETIRO | 0.00 | 0.00 |
| 4124 | ACCESORIOS DE CUOTAS Y APORTACIONES DE SEGURIDAD SOCIAL | 0.00 | 0.00 |
| 4129 | OTRAS CUOTAS Y APORTACIONES PARA LA SEGURIDAD SOCIAL | 0.00 | 0.00 |
| 4130 | CONTRIBUCIONES DE MEJORAS | 0.00 | 53,717.90 |
| 4131 | CONTRIBUCIÓN DE MEJORAS POR OBRAS PÚBLICAS | 0.00 | 53,717.90 |
| 4132 | CONTRIBUCIONES DE MEJORAS NO COMPRENDIDAS EN LA LEY DE INGRESOS VIGENTE, CAUSADAS EN EJERCICIOS FISCALES ANTERIORES PENDIENTES DE LIQUIDAR O PAGO | 0.00 | 0.00 |
| 4140 | DERECHOS | 0.00 | 3,322,110.57 |
| 4141 | DERECHOS POR EL USO, GOCE, APROVECHAMIENTO O EXPLOTACIÓN DE BIENES DE DOMINIO PÚBLICO | 0.00 | 172,285.18 |
| 4142 | DERECHOS A LOS HIDROCARBUROS (Derogada) | 0.00 | 0.00 |
| 4143 | DERECHOS POR PRESTACIÓN DE SERVICIOS | 0.00 | 3,052,302.91 |
| 4144 | ACCESORIOS DE DERECHO | 0.00 | 72,975.00 |
| 4145 | DERECHOS NO COMPRENDIDOS EN LA LEY DE INGRESOS VIGENTE, CAUSADAS EN EJERCICIOS FISCALES ANTERIORES PENDIENTES DE LIQUIDAR O PAGO | 0.00 | 24,547.48 |

| | | | |
|------|--|------|---------------|
| 4149 | OTROS DERECHOS | 0.00 | 0.00 |
| 4150 | PRODUCTOS | 0.00 | 665,639.65 |
| 4151 | PRODUCTOS | 0.00 | 664,530.40 |
| 4152 | ENAJENACIÓN DE BIENES MUEBLES NO SUJETOS A SER INVENTARIADOS (Derogada) | 0.00 | 0.00 |
| 4153 | ACCESORIOS DE PRODUCTOS (Derogada) | 0.00 | 0.00 |
| 4154 | PRODUCTOS NO COMPRENDIDOS EN LA LEY DE INGRESOS VIGENTE, CAUSADAS EN EJERCICIOS FISCALES ANTERIORES PENDIENTES DE LIQUIDAR O PAGO | 0.00 | 1,109.25 |
| 4159 | OTROS PRODUCTOS QUE GENERAN INGRESOS CORRIENTES (Derogada) | 0.00 | 0.00 |
| 4160 | APROVECHAMIENTOS | 0.00 | 272,239.53 |
| 4161 | INCENTIVOS DERIVADOS DE LA COLABORACIÓN FISCAL (Derogada) | 0.00 | 0.00 |
| 4162 | MULTAS | 0.00 | 0.00 |
| 4163 | INDEMNIZACIONES | 0.00 | 0.00 |
| 4164 | REINTEGROS | 0.00 | 0.00 |
| 4165 | APROVECHAMIENTOS PROVENIENTES DE OBRAS PÚBLICAS | 0.00 | 0.00 |
| 4166 | APROVECHAMIENTOS NO COMPRENDIDOS EN LA LEY DE INGRESOS VIGENTE, CAUSADOS EN EJERCICIOS FISCALES ANTERIORES PENDIENTES DE LIQUIDAR O PAGO | 0.00 | 0.00 |
| 4167 | APROVECHAMIENTOS POR APORTACIONES Y COOPERACIONES (Derogada) | 0.00 | 0.00 |
| 4168 | ACCESORIOS DE APROVECHAMIENTO | 0.00 | 0.00 |
| 4169 | OTROS APROVECHAMIENTOS | 0.00 | 272,239.53 |
| 4170 | INGRESOS POR VENTAS DE BIENES Y PRESTACIÓN DE SERVICIOS | 0.00 | 0.00 |
| 4171 | INGRESOS POR VENTA DE BIENES Y PRESTACIÓN DE SERVICIOS DE INSTITUCIONES PÚBLICAS DEL ESTADO | 0.00 | 0.00 |
| 4172 | INGRESOS POR VENTA DE BIENES Y PRESTACIÓN DE SERVICIOS DE EMPRESAS PRODUCTIVAS DEL ESTADO | 0.00 | 0.00 |
| 4173 | INGRESOS POR VENTA DE BIENES Y PRESTACIÓN DE SERVICIOS DE ENTIDADES PARAESTATALES Y FIDEICOMISOS NO EMPRESARIALES Y NO FINANCIEROS | 0.00 | 0.00 |
| 4174 | INGRESOS POR VENTA DE BIENES Y PRESTACIÓN DE SERVICIOS DE ENTIDADES PARAESTATALES EMPRESARIALES NO FINANCIERAS CON PARTICIPACIÓN ESTATAL MAYORITARIA | 0.00 | 0.00 |
| 4175 | INGRESOS POR VENTA DE BIENES Y PRESTACIÓN DE SERVICIOS DE ENTIDADES PARAESTATALES EMPRESARIALES FINANCIERAS MONETARIAS CON PARTICIPACIÓN ESTATAL MAYORITARIA | 0.00 | 0.00 |
| 4176 | INGRESOS POR VENTA DE BIENES Y PRESTACIÓN DE SERVICIOS DE ENTIDADES PARAESTATALES EMPRESARIALES FINANCIERAS NO MONETARIAS CON PARTICIPACIÓN ESTATAL MAYORITARIA | 0.00 | 0.00 |
| 4177 | INGRESOS POR VENTA DE BIENES Y PRESTACIÓN DE SERVICIOS DE FIDEICOMISOS FINANCIEROS PÚBLICOS CON PARTICIPACIÓN ESTATAL MAYORITARIA | 0.00 | 0.00 |
| 4178 | INGRESOS POR VENTA DE BIENES Y PRESTACIÓN DE SERVICIOS DE LOS PODERES LEGISLATIVO Y JUDICIAL, Y DE LOS ORGANISMOS AUTÓNOMOS | 0.00 | 0.00 |
| 4190 | INGRESOS NO COMPRENDIDOS EN LAS FRACC. DE LA LEY DE ING. CAUSAD. EN EJER. FISCALES ANT. PEND. DE LIQUID. O PAGO (Derogada) | 0.00 | 0.00 |
| 4191 | IMPUESTOS NO COMPRENDIDOS EN LAS FRACC. DE LA LEY DE ING. CAUSADOS EN EJER. FISCALES ANT. PEND. DE LIQUID. O PAGO (Derogada) | 0.00 | 0.00 |
| 4192 | CONTRIBUCIONES DE MEJORAS, DERECHOS, PRODUCTOS Y APROVECHAMIENTOS NO COMPRENDIDOS EN LAS FRACC. DE LEY DE ING. CAUSAD. EN EJER. FISCALES ANT. PEND. DE LIQUID. O PAGO (Derogada) | 0.00 | 0.00 |
| 4200 | PARTICIPACIONES, APORTACIONES, CONVENIOS, INCENTIVOS DERIVADOS DE LA COLABORACIÓN FISCAL, FONDOS DISTINTOS DE APORTACIONES, TRANSFERENCIAS, ASIGNACIONES, SUBSIDIOS Y SUBVENCIONES, Y PENSIONES Y JUBILACIONES | 0.00 | 42,719,532.45 |
| 4210 | PARTICIPACIONES, APORTACIONES, CONVENIOS, INCENTIVOS DERIVADOS DE LA COLABORACIÓN FISCAL Y FONDOS DISTINTOS DE APORTACIONES | 0.00 | 42,719,532.45 |
| 4211 | PARTICIPACIONES | 0.00 | 29,297,073.14 |
| 4212 | APORTACIONES | 0.00 | 12,708,960.31 |
| 4213 | CONVENIOS | 0.00 | 713,499.00 |
| 4214 | INCENTIVOS DERIVADOS DE LA COLABORACIÓN FISCAL | 0.00 | 0.00 |
| 4215 | FONDOS DISTINTOS DE APORTACIONES | 0.00 | 0.00 |
| 4220 | TRANSFERENCIAS, ASIGNACIONES, SUBSIDIOS, Y PENSIONES Y JUBILACIONES | 0.00 | 0.00 |

| | | | |
|------|--|---------------|----------|
| 4221 | TRANSFERENCIAS Y ASIGNACIONES | 0.00 | 0.00 |
| 4222 | TRANSFERENCIAS AL RESTO DEL SECTOR PÚBLICO (Derogada) | 0.00 | 0.00 |
| 4223 | SUBSIDIOS Y SUBVENCIONES | 0.00 | 0.00 |
| 4224 | AYUDAS SOCIALES (Derogada) | 0.00 | 0.00 |
| 4225 | PENSIONES Y JUBILACIONES | 0.00 | 0.00 |
| 4226 | TRANSFERENCIAS DEL EXTERIOR (Derogada) | 0.00 | 0.00 |
| 4227 | TRANSFERENCIAS DEL FONDO MEXICANO DEL PETRÓLEO PARA LA ESTABILIZACIÓN Y EL DESARROLLO | 0.00 | 0.00 |
| 4300 | OTROS INGRESOS Y BENEFICIOS | 0.00 | 4,001.00 |
| 4310 | INGRESOS FINANCIEROS | 0.00 | 4,001.00 |
| 4311 | INTERESES GANADOS DE TÍTULOS, VALORES Y DEMÁS INSTRUMENTOS FINANCIEROS | 0.00 | 4,001.00 |
| 4319 | OTROS INGRESOS FINANCIEROS | 0.00 | 0.00 |
| 4320 | INCREMENTO POR VARIACIÓN DE INVENTARIOS | 0.00 | 0.00 |
| 4321 | INCREMENTO POR VARIACIÓN DE INVENTARIOS DE MERCANCÍAS PARA VENTA | 0.00 | 0.00 |
| 4322 | INCREMENTO POR VARIACIÓN DE INVENTARIOS DE MERCANCÍAS TERMINADAS | 0.00 | 0.00 |
| 4323 | INCREMENTO POR VARIACIÓN DE INVENTARIOS DE MERCANCÍAS EN PROCESO DE ELABORACIÓN | 0.00 | 0.00 |
| 4324 | INCREMENTO POR VARIACIÓN DE INVENTARIOS DE MATERIAS PRIMAS, MATERIALES Y SUMINISTROS PARA PRODUCCIÓN | 0.00 | 0.00 |
| 4325 | INCREMENTO POR VARIACIÓN DE ALMACÉN DE MERCANCÍAS PRIMAS, MATERIALES Y SUMINISTROS DE CONSUMO | 0.00 | 0.00 |
| 4330 | DISMINUCIÓN DEL EXCESO DE ESTIMACIONES POR PÉRDIDA O DETERIORO U OBSOLESCENCIA | 0.00 | 0.00 |
| 4331 | DISMINUCIÓN DEL EXCESO DE ESTIMACIONES POR PÉRDIDA O DETERIORO U OBSOLESCENCIA | 0.00 | 0.00 |
| 4340 | DISMINUCIÓN DEL EXCESO DE PROVISIONES | 0.00 | 0.00 |
| 4341 | DISMINUCIÓN DEL EXCESO DE PROVISIONES | 0.00 | 0.00 |
| 4390 | OTROS INGRESO Y BENEFICIOS VARIOS | 0.00 | 0.00 |
| 4391 | OTROS INGRESOS DE EJERCICIOS ANTERIORES (Derogada) | 0.00 | 0.00 |
| 4392 | BONIFICACIONES Y DESCUENTOS OBTENIDOS | 0.00 | 0.00 |
| 4393 | DIFERENCIAS POR TIPO DE CAMBIO A FAVOR | 0.00 | 0.00 |
| 4394 | DIFERENCIAS DE COTIZACIONES A FAVOR EN VALORES NEGOCIABLES | 0.00 | 0.00 |
| 4395 | RESULTADO POR POSICIÓN MONETARIA | 0.00 | 0.00 |
| 4396 | UTILIDADES POR PARTICIPACIÓN PATRIMONIAL | 0.00 | 0.00 |
| 4397 | DIFERENCIAS POR REESTRUCTURACIÓN DE DEUDA PÚBLICA A FAVOR | 0.00 | 0.00 |
| 4399 | OTROS INGRESOS Y BENEFICIOS VARIOS | 0.00 | 0.00 |
| 5000 | GASTOS Y OTRAS PÉRDIDAS | 36,142,012.84 | 0.00 |
| 5100 | GASTOS DE FUNCIONAMIENTO | 31,047,604.02 | 0.00 |
| 5110 | SERVICIOS PERSONALES | 12,042,608.43 | 0.00 |
| 5111 | REMUNERACIONES AL PERSONAL DE CARÁCTER PERMANENTE | 8,144,317.53 | 0.00 |
| 5112 | REMUNERACIONES AL PERSONAL DE CARÁCTER TRANSITORIO | 1,314,481.81 | 0.00 |
| 5113 | REMUNERACIONES ADICIONALES Y ESPECIALES | 2,503,124.60 | 0.00 |
| 5114 | SEGURIDAD SOCIAL | 0.00 | 0.00 |

| | | | |
|------|---|--------------|------|
| 5115 | OTRAS PRESTACIONES SOCIALES Y ECONÓMICAS | 80,684.49 | 0.00 |
| 5116 | PAGO DE ESTÍMULOS A SERVIDORES PÚBLICOS | 0.00 | 0.00 |
| 5120 | MATERIALES Y SUMINISTROS | 9,695,705.05 | 0.00 |
| 5121 | MATERIALES DE ADMINISTRACIÓN, EMISIÓN DE DOCUMENTOS Y ARTÍCULOS OFICIALES | 1,002,403.25 | 0.00 |
| 5122 | ALIMENTOS Y UTENSILIOS | 298,786.62 | 0.00 |
| 5123 | MATERIAS PRIMAS Y MATERIALES DE PRODUCCIÓN Y COMERCIALIZACIÓN | 0.00 | 0.00 |
| 5124 | MATERIALES Y ARTÍCULOS DE CONSTRUCCIÓN Y DE REPARACIÓN | 467,560.92 | 0.00 |
| 5125 | PRODUCTOS QUÍMICOS, FARMACÉUTICOS Y DE LABORATORIO | 620,971.40 | 0.00 |
| 5126 | COMBUSTIBLES, LUBRICANTES Y ADITIVOS | 5,179,599.52 | 0.00 |
| 5127 | VESTUARIO, BLANCOS, PRENDAS DE PROTECCIÓN Y ARTÍCULOS DEPORTIVOS | 169,144.75 | 0.00 |
| 5128 | MATERIALES Y SUMINISTROS PARA SEGURIDAD | 68,700.77 | 0.00 |
| 5129 | HERRAMIENTAS, REFACCIONES Y ACCESORIOS MENORES | 1,888,537.82 | 0.00 |
| 5130 | SERVICIOS GENERALES | 9,309,290.54 | 0.00 |
| 5131 | SERVICIOS BÁSICOS | 5,048,904.52 | 0.00 |
| 5132 | SERVICIOS DE ARRENDAMIENTO | 97,656.02 | 0.00 |
| 5133 | SERVICIOS PROFESIONALES, CIENTÍFICOS, TÉCNICOS Y OTROS SERVICIOS | 127,880.01 | 0.00 |
| 5134 | SERVICIOS FINANCIEROS, BANCARIOS Y COMERCIALES | 164,690.24 | 0.00 |
| 5135 | SERVICIOS DE INSTALACIÓN, REPARACIÓN, MANTENIMIENTO Y CONSERVACIÓN | 2,570,178.86 | 0.00 |
| 5136 | SERVICIOS DE COMUNICACIÓN SOCIAL Y PUBLICIDAD | 0.00 | 0.00 |
| 5137 | SERVICIOS DE TRASLADO Y VIÁTICOS | 338,448.22 | 0.00 |
| 5138 | SERVICIOS OFICIALES | 919,976.83 | 0.00 |
| 5139 | OTROS SERVICIOS GENERALES | 41,555.84 | 0.00 |
| 5200 | TRANSFERENCIAS, ASIGNACIONES, SUBSIDIOS Y OTRAS AYUDAS | 5,094,408.82 | 0.00 |
| 5210 | TRANSFERENCIAS INTERNAS Y ASIGNACIONES AL SECTOR PÚBLICO | 0.00 | 0.00 |
| 5211 | ASIGNACIONES AL SECTOR PÚBLICO | 0.00 | 0.00 |
| 5212 | TRANSFERENCIAS INTERNAS AL SECTOR PÚBLICO | 0.00 | 0.00 |
| 5220 | TRANSFERENCIAS AL RESTO DEL SECTOR PÚBLICO | 673,365.00 | 0.00 |
| 5221 | TRANSFERENCIAS A ENTIDADES PARAESTATALES | 0.00 | 0.00 |
| 5222 | TRANSFERENCIAS A ENTIDADES FEDERATIVAS Y MUNICIPIOS | 673,365.00 | 0.00 |
| 5230 | SUBSIDIOS Y SUBVENCIONES | 0.00 | 0.00 |
| 5231 | SUBSIDIOS | 0.00 | 0.00 |
| 5232 | SUBVENCIONES | 0.00 | 0.00 |
| 5240 | AYUDAS SOCIALES | 3,736,588.84 | 0.00 |
| 5241 | AYUDAS SOCIALES A PERSONAS | 3,044,778.17 | 0.00 |
| 5242 | BECAS | 691,810.67 | 0.00 |
| 5243 | AYUDAS SOCIALES A INSTITUCIONES | 0.00 | 0.00 |
| 5244 | AYUDAS SOCIALES POR DESASTRES NATURALES Y OTROS SINIESTROS | 0.00 | 0.00 |

| | | | |
|------|--|------------|------|
| 5250 | PENSIONES Y JUBILACIONES | 684,454.98 | 0.00 |
| 5251 | PENSIONES | 684,454.98 | 0.00 |
| 5252 | JUBILACIONES | 0.00 | 0.00 |
| 5259 | OTRAS PENSIONES Y JUBILACIONES | 0.00 | 0.00 |
| 5260 | TRANSFERENCIAS A FIDEICOMISOS, MANDATOS Y CONTRATOS ANÁLOGOS | 0.00 | 0.00 |
| 5261 | TRANSFERENCIAS A FIDEICOMISOS, MANDATOS Y CONTRATOS ANÁLOGOS AL GOBIERNO | 0.00 | 0.00 |
| 5262 | TRANSFERENCIAS A FIDEICOMISOS, MANDATOS Y CONTRATOS ANÁLOGOS A ENTIDADES PARAESTATALES | 0.00 | 0.00 |
| 5270 | TRANSFERENCIAS A LA SEGURIDAD SOCIAL | 0.00 | 0.00 |
| 5271 | TRASNFERENCIAS POR OBLIGACIONES DE LEY | 0.00 | 0.00 |
| 5280 | DONATIVOS | 0.00 | 0.00 |
| 5281 | DONATIVOS A INSTITUCIONES SIN FINES DE LUCRO | 0.00 | 0.00 |
| 5282 | DONATIVOS A ENTIDADES FEDERATIVAS Y MUNICIPIOS | 0.00 | 0.00 |
| 5283 | DONATIVOS A FIDEICOMISOS, MANDATOS Y CONTRATOS ANÁLOGOS PRIVADOS | 0.00 | 0.00 |
| 5284 | DONATIVOS A FIDEICOMISOS, MANDATOS Y CONTRATOS ANÁLOGOS ESTATALES | 0.00 | 0.00 |
| 5285 | DONATIVOS INTERNACIONALES | 0.00 | 0.00 |
| 5290 | TRANSFERENCIAS AL EXTERIOR | 0.00 | 0.00 |
| 5291 | TRANSFERENCIAS AL EXTERIOR A GOBIERNOS EXTRANJEROS Y ORGANISMOS INTERNACIONALES | 0.00 | 0.00 |
| 5292 | TRANSFERENCIAS AL SECTOR PRIVADO EXTERNO | 0.00 | 0.00 |
| 5300 | PARTICIPACIONES Y APORTACIONES | 0.00 | 0.00 |
| 5310 | PARTICIPACIONES | 0.00 | 0.00 |
| 5311 | PARTICIPACIONES DE LA FEDERACIÓN A ENTIDADES FEDERATIVAS Y MUNICIPIOS | 0.00 | 0.00 |
| 5312 | PARTICIPACIONES DE LAS ENTIDADES FEDERATIVAS A LOS MUNICIPIOS | 0.00 | 0.00 |
| 5320 | APORTACIONES | | |
| 5321 | APORTACIONES DE LA FEDERACIÓN A ENTIDADES FEDERATIVAS Y MUNICIPIOS | 0.00 | 0.00 |
| 5322 | APORTACIONES DE LAS ENTIDADES FEDERATIVAS A LOS MUNICIPIOS | 0.00 | 0.00 |
| 5330 | CONVENIOS | 0.00 | 0.00 |
| 5331 | CONVENIOS DE REASIGNACIÓN | 0.00 | 0.00 |
| 5332 | CONVENIOS DE DESCENTRALIZACIÓN Y OTROS | 0.00 | 0.00 |
| 5400 | INTERESES, COMISIONES Y OTROS GASTOS DE LA DEUDA PÚBLICA | 0.00 | 0.00 |
| 5410 | INTERESES DE LA DEUDA PÚBLICA | 0.00 | 0.00 |
| 5411 | INTERESES DE LA DEUDA PÚBLICA INTERNA | 0.00 | 0.00 |
| 5412 | INTERESES DE LA DEUDA PÚBLICA EXTERNA | 0.00 | 0.00 |
| 5420 | COMISIONES DE LA DEUDA PÚBLICA | 0.00 | 0.00 |
| 5421 | COMISIONES DE LA DEUDA PÚBLICA INTERNA | 0.00 | 0.00 |
| 5422 | COMISIONES DE LA DEUDA PÚBLICA EXTERNA | 0.00 | 0.00 |
| 5430 | GASTOS DE LA DEUDA PÚBLICA | 0.00 | 0.00 |
| 5431 | GASTOS DE LA DEUDA PÚBLICA INTERNA | 0.00 | 0.00 |



| | | | |
|------|---|------|------|
| 5432 | GASTOS DE LA DEUDA PÚBLICA EXTERNA | 0.00 | 0.00 |
| 5440 | COSTO POR COBERTURAS | 0.00 | 0.00 |
| 5441 | COSTO POR COBERTURAS | 0.00 | 0.00 |
| 5450 | APOYOS FINANCIEROS | 0.00 | 0.00 |
| 5451 | APOYOS FINANCIEROS A INTERMEDIARIOS | 0.00 | 0.00 |
| 5452 | APOYOS FINANCIEROS A AHORRADORES Y DEUDORES DEL SISTEMA FINANCIERO NACIONAL | 0.00 | 0.00 |
| 5500 | OTROS GASTOS Y PÉRDIDAS EXTRAORDINARIAS | 0.00 | 0.00 |
| 5510 | ESTIMACIONES, DEPRECIACIONES, DETERIOROS, OBSOLESCENCIA Y AMORTIZACIONES | 0.00 | 0.00 |
| 5511 | ESTIMACIONES POR PÉRDIDA O DETERIORO DE ACTIVOS CIRCULANTES | 0.00 | 0.00 |
| 5512 | ESTIMACIONES POR PÉRDIDA O DETERIORO DE ACTIVO NO CIRCULANTE | 0.00 | 0.00 |
| 5513 | DEPRECIACIÓN DE BIENES INMUEBLES | 0.00 | 0.00 |
| 5514 | DEPRECIACIÓN DE INFRAESTRUCTURA | 0.00 | 0.00 |
| 5515 | DEPRECIACIÓN DE BIENES MUEBLES | 0.00 | 0.00 |
| 5516 | DETERIORO DE LOS ACTIVOS BIOLÓGICOS | 0.00 | 0.00 |
| 5517 | AMORTIZACIÓN DE ACTIVOS INTANGIBLES | 0.00 | 0.00 |
| 5518 | DISMINUCIÓN DE BIENES POR PÉRDIDA, OBSOLESCENCIA Y DETERIORO | 0.00 | 0.00 |
| 5520 | PROVISIONES | 0.00 | 0.00 |
| 5521 | PROVISIONES DE PASIVOS A CORTO PLAZO | 0.00 | 0.00 |
| 5522 | PROVISIONES DE PASIVOS A LARGO PLAZO | 0.00 | 0.00 |
| 5530 | DISMINUCIÓN DE INVENTARIOS | 0.00 | 0.00 |
| 5531 | DISMINUCIÓN DE INVENTARIOS DE MERCANCÍAS PARA VENTA | 0.00 | 0.00 |
| 5532 | DISMINUCIÓN DE INVENTARIOS DE MERCANCÍAS TERMINADAS | 0.00 | 0.00 |
| 5533 | DISMINUCIÓN DE INVENTARIOS DE MERCANCÍAS EN PROCESO DE ELABORACIÓN | 0.00 | 0.00 |
| 5534 | DISMINUCIÓN DE INVENTARIOS DE MATERIAS PRIMAS, MATERIALES Y SUMINISTROS PARA PRODUCCIÓN | 0.00 | 0.00 |
| 5535 | DISMINUCIÓN DE ALMACÉN DE MATERIALES Y SUMINISTROS DE CONSUMO | 0.00 | 0.00 |
| 5540 | AUMENTO POR INSUFICIENCIA DE ESTIMACIONES POR PÉRDIDA O DETERIORO U OBSOLESCENCIA | 0.00 | 0.00 |
| 5541 | AUMENTO POR INSUFICIENCIA DE ESTIMACIONES POR PÉRDIDA O DETERIORO U OBSOLESCENCIA | 0.00 | 0.00 |
| 5550 | AUMENTO POR INSUFICIENCIA DE PROVISIONES | 0.00 | 0.00 |
| 5551 | AUMENTO POR INSUFICIENCIA DE PROVISIONES | 0.00 | 0.00 |
| 5590 | OTROS GASTOS | 0.00 | 0.00 |
| 5591 | GASTOS DE EJERCICIOS ANTERIORES | 0.00 | 0.00 |
| 5592 | PÉRDIDAS POR RESPONSABILIDADES | 0.00 | 0.00 |
| 5593 | BONIFICACIONES Y DESCUENTOS OTORGADOS | 0.00 | 0.00 |
| 5594 | DIFERENCIAS POR TIPO DE CAMBIO NEGATIVAS | 0.00 | 0.00 |
| 5595 | DIFERENCIAS DE COTIZACIONES NEGATIVAS EN VALORES NEGOCIABLES | 0.00 | 0.00 |
| 5596 | RESULTADO POR POSICIÓN MONETARIA | 0.00 | 0.00 |
| 5597 | PÉRDIDAS POR PARTICIPACIÓN PATRIMONIAL | 0.00 | 0.00 |

| | | | |
|------|---|---------------|------|
| 5598 | DIFERENCIAS POR REESTRUCTURACIÓN DE DEUDA PÚBLICA NEGATIVAS | 0.00 | 0.00 |
| 5599 | OTROS GASTOS VARIOS | 0.00 | 0.00 |
| 5600 | INVERSIÓN PÚBLICA | 0.00 | 0.00 |
| 5610 | INVERSIÓN PÚBLICA NO CAPITALIZABLE | 0.00 | 0.00 |
| 5611 | CONSTRUCCIÓN EN BIENES NO CAPITALIZABLES | 0.00 | 0.00 |
| 6000 | CUENTAS DE CIERRE CONTABLE | 13,115,088.00 | 0.00 |
| 6100 | RESUMEN DE INGRESOS Y GASTOS | 0.00 | 0.00 |
| 6200 | AHORRO DE LA GESTIÓN | 13,115,088.00 | 0.00 |
| 6300 | DESAHORRO DE LA GESTIÓN | 0.00 | 0.00 |

SELLO

 C. ÁNGEL PRUDENCIO VARGAS
 PRESIDENTE MUNICIPAL

 ASEJ2019-07-25-11-2019-1

 C. ADRIÁN ANAYA PEÑA
 ENCARGADO DE LA HACIENDA MUNICIPAL

Bajo protesta de decir verdad, los Estados Financieros y sus Notas son razonablemente correctos y responsabilidad del emisor.

MUNICIPIO AYTLILA
ESTADO DE SITUACION FINANCIERA
AL 31 DE JULIO DE 2019

| Cuenta | ACTIVO | Año 2019 | | Año 2018 | | | |
|--------|--|------------------|------------------|--|--|----------------|----------------|
| | | Cuenta | PASIVO | Cuenta | PASIVO | | |
| 1100 | EFFECTIVO CIRCULANTE | \$3,395,023.92 | \$389,585.44 | 2110 | PASIVO CIRCULANTE | \$1,544,100.58 | \$2,633,527.97 |
| 1111 | EFFECTIVO | \$30,338.88 | \$10,033.68 | 2111 | CUENTAS POR PAGAR A CORTO PLAZO | \$1,544,100.58 | \$2,633,527.97 |
| 1112 | BANCOS/ TESORERÍA | \$3,364,685.04 | \$374,061.76 | 2112 | SERVICIOS PERSONALES POR PAGAR A CORTO PLAZO | \$51,163.81 | \$855,384.21 |
| 1113 | PROVEEDORES Y OTROS | \$0.00 | \$0.00 | 2113 | PROVEEDORES POR PAGAR A CORTO PLAZO | \$571,642.42 | \$558,777.63 |
| 1114 | INVENTARIOS (RESERVA 3 MESES) | \$0.00 | \$0.00 | 2114 | CONTRATISTAS POR OBRAS PÚBLICAS POR PAGAR A CORTO PLAZO | \$0.00 | \$0.00 |
| 1115 | FONDOS CON AFECTACIÓN ESPECÍFICA | \$0.00 | \$0.00 | 2115 | PARTICIPACIONES Y APORTACIONES POR PAGAR A CORTO PLAZO | \$0.00 | \$0.00 |
| 1116 | DEPÓSITOS DE FONDOS DE TERCEROS (EN GARANTÍA Y/O ADMINISTRACIÓN) | \$0.00 | \$0.00 | 2116 | TRANSFERENCIAS OTORGADAS POR PAGAR A CORTO PLAZO | \$0.00 | \$0.00 |
| 1119 | OTROS EFECTIVOS Y EQUIVALENTES | \$3,000.00 | \$0.00 | 2117 | INTERESES, COMISIONES Y OTROS GASTOS DE LA DEUDA PÚBLICA POR PAGAR A CORTO PLAZO | \$0.00 | \$0.00 |
| 1200 | DERECHOS A RECIBIR BIENES O EQUIVALENTES | \$5,487,216.99 | \$3,135,113.16 | 2118 | RETENCIONES Y CONTRIBUCIONES POR PAGAR A CORTO PLAZO | \$989,494.50 | \$1,040,116.13 |
| 1201 | INVERSIONES FINANCIERAS A CORTO PLAZO | \$5,400,833.27 | \$3,000,000.00 | 2119 | DEVOLUCIONES DE LA LEY DE INGRESOS POR PAGAR A CORTO PLAZO | \$0.00 | \$179,300.00 |
| 1202 | CUENTAS POR COBRAR A CORTO PLAZO | \$0.00 | \$482.00 | 2120 | OTRAS CUENTAS POR PAGAR A CORTO PLAZO | \$0.00 | \$0.00 |
| 1203 | DEUDORES DIVERSOS POR COBRAR A CORTO PLAZO | \$0.00 | \$0.00 | 2121 | DOCUMENTOS POR PAGAR A CORTO PLAZO | \$0.00 | \$0.00 |
| 1204 | INGRESOS POR RECUPERAR A CORTO PLAZO | \$5,477.80 | \$0.00 | 2122 | DOCUMENTOS COMERCIALES POR PAGAR A CORTO PLAZO | \$0.00 | \$0.00 |
| 1205 | DEUDORES POR ANTICIPO DE LA TESORERÍA A CORTO PLAZO | \$0.00 | \$0.00 | 2123 | DOCUMENTOS CON CONTRATISTAS POR OBRAS PÚBLICAS POR PAGAR A CORTO PLAZO | \$0.00 | \$0.00 |
| 1206 | PRÉSTAMOS OTORGADOS A CORTO PLAZO | \$41,850.00 | \$0.00 | 2124 | OTROS DOCUMENTOS POR PAGAR A CORTO PLAZO | \$0.00 | \$0.00 |
| 1209 | OTROS DERECHOS A RECIBIR BIENES O EQUIVALENTES A CORTO PLAZO | \$39,079.92 | \$1,611.16 | 2125 | DOCUMENTOS POR PAGAR A CORTO PLAZO | \$0.00 | \$0.00 |
| 1300 | DERECHOS A RECIBIR BIENES O EQUIVALENTES | \$39,111.78 | \$33,745.67 | 2130 | PORCIÓN A CORTO PLAZO DE LA DEUDA PÚBLICA A LARGO PLAZO | \$0.00 | \$0.00 |
| 1301 | ANTICIPO A PROVEEDORES POR ADQUISICIÓN DE BIENES Y PRESTACIÓN DE SERVICIOS A CORTO PLAZO | \$0.00 | \$0.00 | 2131 | PORCIÓN A CORTO PLAZO DE LA DEUDA PÚBLICA INTERNA | \$0.00 | \$0.00 |
| 1302 | ANTICIPO A PROVEEDORES POR ADQUISICIÓN DE BIENES INMUEBLES Y MUEBLES A CORTO PLAZO | \$62,232.23 | \$0.00 | 2132 | PORCIÓN A CORTO PLAZO DE LA DEUDA PÚBLICA EXTERNA | \$0.00 | \$0.00 |
| 1303 | ANTICIPO A CONTRATISTAS POR ADQUISICIÓN DE BIENES INTANGIBLES A CORTO PLAZO | \$0.00 | \$0.00 | 2133 | PORCIÓN A CORTO PLAZO DE ARRENDAMIENTO O FINANCIERO | \$0.00 | \$0.00 |
| 1304 | ANTICIPO A CONTRATISTAS POR OBRAS PÚBLICAS A CORTO PLAZO | \$0.00 | \$0.00 | 2140 | TÍTULOS Y VALORES A CORTO PLAZO | \$0.00 | \$0.00 |
| 1309 | OTROS DERECHOS A RECIBIR BIENES O EQUIVALENTES A CORTO PLAZO | \$36,883.05 | \$33,745.67 | 2142 | TÍTULOS Y VALORES DE LA DEUDA PÚBLICA EXTERNA A CORTO PLAZO | \$0.00 | \$0.00 |
| 1400 | INVENTARIOS | \$0.00 | \$0.00 | 2150 | PASIVOS DIFERIDOS A CORTO PLAZO | \$0.00 | \$0.00 |
| 1401 | INVENTARIO DE MERCANCÍAS PARA VENTA | \$0.00 | \$0.00 | 2151 | INGRESOS COBRADOS POR ADELANTADO A CORTO PLAZO | \$0.00 | \$0.00 |
| 1402 | INVENTARIO DE MERCANCÍAS TERMINADAS | \$0.00 | \$0.00 | 2152 | INTERESES COBRADOS POR ADELANTADO A CORTO PLAZO | \$0.00 | \$0.00 |
| 1403 | INVENTARIO DE MERCANCÍAS EN PROCESO DE ELABORACIÓN | \$0.00 | \$0.00 | 2159 | OTROS PASIVOS DIFERIDOS A CORTO PLAZO | \$0.00 | \$0.00 |
| 1404 | INVENTARIO DE MATERIAS PRIMAS, MATERIALES Y SUMINISTROS PARA PRODUCCIÓN | \$0.00 | \$0.00 | 2160 | FONDOS Y BIENES DE TERCEROS EN GARANTÍA Y/O ADMINISTRACIÓN A CORTO PLAZO | \$0.00 | \$0.00 |
| 1405 | BIENES EN TRANSITO | \$0.00 | \$0.00 | 2161 | FONDOS EN GARANTÍA A CORTO PLAZO | \$0.00 | \$0.00 |
| 1500 | ALMACENES | \$0.00 | \$0.00 | 2162 | FONDOS EN ADMINISTRACIÓN A CORTO PLAZO | \$0.00 | \$0.00 |
| 1501 | ALMACÉN DE MATERIALES Y SUMINISTROS DE CONSUMO | \$0.00 | \$0.00 | 2163 | FONDOS CONTINGENTES A CORTO PLAZO | \$0.00 | \$0.00 |
| 1600 | ESTIMACIÓN POR PÉRDIDA O DETERIORO DE ACTIVOS CIRCULANTES | \$0.00 | \$0.00 | 2164 | FONDOS DE FIDEICOMISOS, MANDATOS Y CONTRATOS ANÁLOGOS A CORTO PLAZO | \$0.00 | \$0.00 |
| 1601 | ESTIMACIONES PARA CUENTAS INCOBRABLES POR DERECHOS A RECIBIR EFECTIVO O EQUIVALENTES | \$0.00 | \$0.00 | 2165 | OTROS FONDOS DE TERCEROS EN GARANTÍA Y/O ADMINISTRACIÓN A CORTO PLAZO | \$0.00 | \$0.00 |
| 1602 | ESTIMACIÓN POR DETERIORO DE INVENTARIOS | \$0.00 | \$0.00 | 2166 | VALORES Y BIENES EN GARANTÍA A CORTO PLAZO | \$0.00 | \$0.00 |
| 1900 | OTROS ACTIVOS CIRCULANTES | \$0.00 | \$0.00 | 2170 | PROVISIONES A CORTO PLAZO | \$0.00 | \$0.00 |
| 1901 | VALORES EN GARANTÍA | \$0.00 | \$0.00 | 2171 | PROVISIÓN PARA DEMANDAS Y JUICIOS A CORTO PLAZO | \$0.00 | \$0.00 |
| 1902 | BIENES EN GARANTÍA (EXCLUYE DEPÓSITOS DE FONDOS) | \$0.00 | \$0.00 | 2172 | PROVISIÓN PARA CONTINGENCIAS A CORTO PLAZO | \$0.00 | \$0.00 |
| 1903 | BIENES DERIVADOS DE EMBARGOS, DECOMISOS, ASEGURAMIENTOS Y DACIÓN EN PAGO | \$0.00 | \$0.00 | 2179 | OTRAS PROVISIONES A CORTO PLAZO | \$0.00 | \$0.00 |
| 1904 | ADQUISICIÓN CON FONDOS DE TERCEROS | \$0.00 | \$0.00 | 2180 | OTROS PASIVOS A CORTO PLAZO | \$0.00 | \$0.00 |
| 1909 | TOTAL DE ACTIVOS CIRCULANTES | \$9,212,941.09 | \$6,274,542.27 | 2191 | INGRESOS POR CLASIFICAR | \$0.00 | \$0.00 |
| 2100 | ACTIVO NO CIRCULANTE | \$5,000.00 | \$5,000.00 | 2192 | RECALCULACIÓN POR PARTICIPAR | \$0.00 | \$0.00 |
| 2101 | INVERSIONES FINANCIERAS A LARGO PLAZO | \$0.00 | \$0.00 | 2199 | OTROS PASIVOS CIRCULANTES | \$0.00 | \$0.00 |
| 2102 | TÍTULOS Y VALORES A LARGO PLAZO | \$0.00 | \$0.00 | TOTAL PASIVOS CIRCULANTES | \$2,566,109.53 | \$2,633,527.27 | |
| 2103 | FIDEICOMISOS, MANDATOS Y CONTRATOS ANÁLOGOS | \$5,000.00 | \$0.00 | PASIVO NO CIRCULANTE | \$0.00 | \$0.00 | |
| 2104 | PARTICIPACIONES Y APORTACIONES DE CAPITAL | \$0.00 | \$0.00 | CUENTAS POR PAGAR A LARGO PLAZO | \$0.00 | \$0.00 | |
| 2200 | DERECHOS A RECIBIR EFECTIVO O EQUIVALENTES A LARGO PLAZO | \$0.00 | \$0.00 | PROVEEDORES POR PAGAR A LARGO PLAZO | \$0.00 | \$0.00 | |
| 2201 | DOCUMENTOS POR COBRAR A LARGO PLAZO | \$0.00 | \$0.00 | CONTRATISTAS POR OBRAS PÚBLICAS POR PAGAR A LARGO PLAZO | \$0.00 | \$0.00 | |
| 2202 | DOCUMENTOS DIVERSOS A LARGO PLAZO | \$0.00 | \$0.00 | DOCUMENTOS POR PAGAR A LARGO PLAZO | \$0.00 | \$0.00 | |
| 2203 | INGRESOS POR RECUPERAR A LARGO PLAZO | \$0.00 | \$0.00 | DOCUMENTOS COMERCIALES POR PAGAR A LARGO PLAZO | \$0.00 | \$0.00 | |
| 2204 | PRÉSTAMOS OTORGADOS A LARGO PLAZO | \$0.00 | \$0.00 | DOCUMENTOS CON CONTRATISTAS POR OBRAS PÚBLICAS POR PAGAR A LARGO PLAZO | \$0.00 | \$0.00 | |
| 2209 | OTROS DERECHOS A RECIBIR EFECTIVO O EQUIVALENTES A LARGO PLAZO | \$0.00 | \$0.00 | OTROS DOCUMENTOS POR PAGAR A LARGO PLAZO | \$0.00 | \$0.00 | |
| 2300 | BIENES INMUEBLES, INFRAESTRUCTURA Y CONSTRUCCIONES EN PROCESO | \$29,395,632.78 | \$27,463,378.52 | 2200 | DEUDA PÚBLICA A LARGO PLAZO | \$0.00 | \$0.00 |
| 2301 | TERRENOS | \$15,192,321.86 | \$15,192,321.86 | 2201 | TÍTULOS Y VALORES DE LA DEUDA PÚBLICA INTERNA A LARGO PLAZO | \$0.00 | \$0.00 |
| 2302 | VIVIENDAS | \$0.00 | \$0.00 | 2202 | TÍTULOS Y VALORES DE LA DEUDA PÚBLICA EXTERNA A LARGO PLAZO | \$0.00 | \$0.00 |
| 2303 | EDIFICIOS NO HABITACIONALES | \$57,207,276.41 | \$57,207,276.41 | 2203 | PRÉSTAMOS DE LA DEUDA PÚBLICA INTERNA POR PAGAR A LARGO PLAZO | \$0.00 | \$0.00 |
| 2304 | INFRAESTRUCTURA | \$262,383,272.35 | \$262,383,272.35 | 2204 | PRÉSTAMOS DE LA DEUDA PÚBLICA EXTERNA POR PAGAR A LARGO PLAZO | \$0.00 | \$0.00 |
| 2305 | CONSTRUCCIONES EN PROCESO EN BIENES DE DOMINIO PÚBLICO | \$1,017,111.28 | \$1,017,111.28 | 2205 | ARRENDAMIENTO FINANCIERO POR PAGAR A LARGO PLAZO | \$0.00 | \$0.00 |
| 2306 | CONSTRUCCIONES EN PROCESO EN BIENES PROPIOS | \$0.00 | \$0.00 | 2240 | PASIVOS DIFERIDOS A LARGO PLAZO | \$0.00 | \$0.00 |
| 2309 | OTROS BIENES INMUEBLES | \$0.00 | \$0.00 | 2241 | CRÉDITOS DIFERIDOS A LARGO PLAZO | \$0.00 | \$0.00 |
| 2400 | BIENES MUEBLES | \$9,267,433.26 | \$8,461,048.16 | 2242 | INTERESES COBRADOS POR ADELANTADO A LARGO PLAZO | \$0.00 | \$0.00 |
| 2401 | MOBILIARIO Y EQUIPO DE ADMINISTRACIÓN | \$7,701,110.16 | \$6,951,388.16 | 2249 | OTROS PASIVOS DIFERIDOS A LARGO PLAZO | \$0.00 | \$0.00 |
| 2402 | MOBILIARIO Y EQUIPO EDUCACIONAL Y RECREATIVO | \$2,239.00 | \$2,239.00 | FONDOS Y BIENES DE TERCEROS EN GARANTÍA Y/O ADMINISTRACIÓN A LARGO PLAZO | \$0.00 | \$0.00 | |
| 2403 | EQUIPO E INSTRUMENTAL MÉDICO Y DE LABORATORIO | \$82,500.00 | \$82,500.00 | | | | |

MUNICIPIO AYUTLA
ESTADO DE SITUACION FINANCIERA
AL 31 DE JULIO DE 2019

| CUENTA | ACTIVO | Año 2019 | Año 2018 | PASIVO | CUBRITA | Año 2019 | Año 2018 |
|--------|--|------------------|------------------|---|---------|------------------|------------------|
| 1244 | VEHICULOS Y EQUIPO DE TRANSPORTE | \$2,185,480.00 | \$1,962,900.00 | FONDOS EN GARANTIA A LARGO PLAZO | 2251 | \$0.00 | \$0.00 |
| 1245 | EQUIPO DE DEFENSA Y SEGURIDAD | \$163,346.50 | \$163,346.50 | FONDOS EN ADMINISTRACION A LARGO PLAZO | 2252 | \$0.00 | \$0.00 |
| 1246 | MAQUINARIA, OTROS EQUIPOS Y HERRAMIENTAS | \$6,113,167.60 | \$5,544,676.17 | FONDOS CONTINGENTES A LARGO PLAZO | 2253 | \$0.00 | \$0.00 |
| 1247 | COLECCIONES, OBRAS DE ARTE Y OBJETOS VALIOSOS | \$0.00 | \$0.00 | FONDOS DE FIDEICOMISOS, MANDATOS Y CONTRATOS ANALOGOS A LARGO PLAZO | 2254 | \$0.00 | \$0.00 |
| 1248 | ACTIVOS BIOLÓGICOS | \$0.00 | \$0.00 | OTROS FONDOS DE TERCEROS EN GARANTIA Y/O ADMINISTRACION A LARGO PLAZO | 2255 | \$0.00 | \$0.00 |
| 1250 | ACTIVOS INTANGIBLES | \$235,805.26 | \$235,805.26 | VALORES Y BIENES EN GARANTIA A LARGO PLAZO | 2256 | \$0.00 | \$0.00 |
| 1251 | SOFTWARE | \$178,485.26 | \$178,485.26 | PROVISIONES A LARGO PLAZO | 2260 | \$0.00 | \$0.00 |
| 1252 | PATENTES, MARCAS Y DERECHOS | \$0.00 | \$0.00 | PROVISION PARA DEMANDAS Y JUICIOS A LARGO PLAZO | 2261 | \$0.00 | \$0.00 |
| 1253 | CONESIONES Y FRANCHISAS | \$0.00 | \$0.00 | PROVISION PARA PENSIONES A LARGO PLAZO | 2262 | \$0.00 | \$0.00 |
| 1254 | LICENCIAS | \$0.00 | \$0.00 | OTRAS PROVISIONES A LARGO PLAZO | 2263 | \$0.00 | \$0.00 |
| 1259 | OTROS ACTIVOS INTANGIBLES | \$57,320.00 | \$57,320.00 | OTRAS PROVISIONES A LARGO PLAZO | 2269 | \$0.00 | \$0.00 |
| 1260 | DEPRECIACION, DETERIORO Y AMORTIZACION ACUMULADA DE BIENES | \$-8,070,930.98 | \$-8,070,930.98 | TOTAL PASIVOS NO CIRCULANTES | | \$0.00 | \$0.00 |
| 1261 | DEPRECIACION ACUMULADA DE BIENES INMUEBLES | \$-3,677,297.86 | \$-3,677,297.86 | TOTAL DE PASIVOS | | \$1,544,300.53 | \$2,633,577.97 |
| 1262 | DEPRECIACION ACUMULADA DE INFRAESTRUCTURA | \$-2,489,547.80 | \$-2,489,547.80 | HACIENDA PUBLICA/PATRIMONIO | 3100 | \$0.00 | \$0.00 |
| 1263 | DEPRECIACION ACUMULADA DE BIENES MUEBLES | \$-1,904,085.22 | \$-1,904,085.22 | HACIENDA PUBLICA/PATRIMONIO CONTRIBUIDO | 3110 | \$0.00 | \$0.00 |
| 1264 | DEPRECIACION ACUMULADA DE BIENES MUEBLES | \$0.00 | \$0.00 | DOMINIOS DE CAPITAL | 3120 | \$0.00 | \$0.00 |
| 1265 | AMORTIZACION ACUMULADA DE ACTIVOS INTANGIBLES | \$0.00 | \$0.00 | ACTUALIZACION DE LA HACIENDA PUBLICA/PATRIMONIO | 3130 | \$0.00 | \$0.00 |
| 1270 | ACTIVOS DIVERSOS | \$322,713.26 | \$124,705.13 | HACIENDA PUBLICA/PATRIMONIO GENERADO | 3200 | \$339,212,082.06 | \$326,102,594.06 |
| 1271 | ESTUDIOS, FORMULACION Y EVALUACION DE PROYECTOS | \$0.00 | \$0.00 | RESULTADOS DE EJERCICIO (AJORNADO/ DESAJORNADO) | 3210 | \$11,115,088.00 | \$28,637,306.20 |
| 1272 | DERECHOS SOBRE BIENES EN RÉGIMEN DE ARRENDAMIENTO FINANCIERO | \$0.00 | \$0.00 | RESULTADOS DE EJERCICIOS ANTERIORES | 3220 | \$248,383,604.06 | \$215,746,297.86 |
| 1273 | GASTOS PAGADOS POR ADELANTADO A LARGO PLAZO | \$0.00 | \$0.00 | REVALUADOS | 3230 | \$77,719,390.00 | \$71,183,889.00 |
| 1274 | ANTICIPOS A LARGO PLAZO | \$0.00 | \$0.00 | REVALUO DE BIENES INMUEBLES | 3231 | \$4,319,701.00 | \$6,331,701.00 |
| 1275 | BENEFICIOS AL RETIRO DE EMPLEADOS PAGADOS POR ADELANTADO | \$312,713.26 | \$124,705.13 | REVALUO DE BIENES MUEBLES | 3232 | \$0.00 | \$0.00 |
| 1279 | OTROS ACTIVOS DIVERSOS | \$0.00 | \$0.00 | REVALUO DE BIENES INTANGIBLES | 3233 | \$0.00 | \$0.00 |
| 1280 | ESTIMACION POR PERDIDA O DETERIORO DE ACTIVOS NO CIRCULANTES | \$0.00 | \$0.00 | OTROS REVALUOS | 3239 | \$0.00 | \$0.00 |
| 1281 | ESTIMACIONES POR PERDIDA DE CUENTAS INCORRIBLES DE DOCUMENTOS POR COBRAR A LARGO PLAZO | \$0.00 | \$0.00 | RESERVAS | 3240 | \$0.00 | \$0.00 |
| 1282 | ESTIMACIONES POR PERDIDA DE CUENTAS INCORRIBLES DE DEUDORES DIVEROS POR COBRAR A LARGO PLAZO | \$0.00 | \$0.00 | RESERVAS DE PATRIMONIO | 3241 | \$0.00 | \$0.00 |
| 1283 | ESTIMACIONES POR PERDIDA DE CUENTAS INCORRIBLES DE INGRESOS POR COBRAR A LARGO PLAZO | \$0.00 | \$0.00 | RESERVAS TERRITORIALES | 3242 | \$0.00 | \$0.00 |
| 1284 | ESTIMACIONES POR PERDIDA DE CUENTAS INCORRIBLES DE PRESTAMOS OTORGADOS A LARGO PLAZO | \$0.00 | \$0.00 | RESERVAS POR CONTINGENCIAS | 3243 | \$0.00 | \$0.00 |
| 1288 | ESTIMACIONES POR PERDIDA DE OTRAS CUENTAS INCORRIBLES A LARGO PLAZO | \$0.00 | \$0.00 | RECTIFICACIONES DE RESULTADOS DE EJERCICIOS ANTERIORES | 3290 | \$0.00 | \$0.00 |
| 1290 | OTROS ACTIVOS NO CIRCULANTES | \$0.00 | \$0.00 | CAMBIOS EN POLITICAS CONTABLES | 3251 | \$0.00 | \$0.00 |
| 1291 | BIENES EN CONCESION | \$0.00 | \$0.00 | CAMBIOS POR ERRORES CONTABLES | 3252 | \$0.00 | \$0.00 |
| 1292 | BIENES EN ARRENDAMIENTO FINANCIERO | \$0.00 | \$0.00 | EXCESO O INSUFICIENCIA EN LA ACTUALIZACION DE LA HACIENDA PUBLICA/PATRIMONIO | 3300 | \$0.00 | \$0.00 |
| 1293 | BIENES EN COMODATO | \$0.00 | \$0.00 | RESULTADO POR POSICION MONETARIA | 3310 | \$0.00 | \$0.00 |
| | TOTAL DE ACTIVOS NO CIRCULANTES | \$34,550,051.89 | \$39,209,062.76 | RESULTADO POR TENENCIA DE ACTIVOS NO MONETARIOS | 3320 | \$0.00 | \$0.00 |
| | TOTAL DEL ACTIVO | \$340,762,382.59 | \$328,736,522.03 | HACIENDA PUBLICA/PATRIMONIO TOTAL | | \$339,212,082.06 | \$326,102,594.06 |
| | | | | TOTAL DE PASIVO Y PATRIMONIO/ HACIENDA PUBLICA | | \$340,762,382.59 | \$328,736,522.03 |



C. JOSÉ ÁNGEL PRUDENCIA VARGAS
PRESIDENTE MUNICIPAL
Bajo protesta de decir verdad

SELO

C. ADRIÁN MAYA PEÑA
ENCARGADO DE LA HACIENDA MUNICIPAL
sus Notas son razonablemente correctos y responsabilidad del emisor.



**MUNICIPIO AYUTLA
NOTAS A LOS ESTADOS FINANCIEROS
DE DESGLOSE**

AL 31 DE JULIO DE 2019

ACTIVO

Las cuentas de activo reflejan un saldo de \$340'762,382.59.

PASIVO

Las cuentas de pasivo reflejan un saldo de \$1'544,300.53.

CAPITAL

El resultado del ejercicio es de \$13'115,088.00

INGRESOS

Los ingresos acumulados son de \$49'257,100.84.

EGRESOS

Los egresos acumulados son de \$36'142,012.84.

C. JOSÉ ÁNGEL PRUDENCIO
VARGAS
PRESIDENTE MUNICIPAL



C. ADRIÁN ANAYA PEÑA
ENCARGADO DE LA HACIENDA
MUNICIPAL



Bajo protesta de decir verdad declaramos que los Estados Financieros y sus Notas son razonablemente correctos y responsabilidad del emisor.

MUNICIPIO AYUTLA
ESTADO DE ACTIVIDADES
DEL 1 DE ENERO AL 31 DE JULIO DE 2019

| CUENTA | 2019 | 2018 |
|---|------------------------|------------------------|
| INGRESOS Y OTROS BENEFICIOS | | |
| 4100 INGRESOS DE GESTIÓN | \$6,533,567.39 | \$8,074,266.60 |
| 4110 IMPUESTOS | \$2,219,859.74 | \$2,749,656.58 |
| 4111 IMPUESTOS SOBRE LOS INGRESOS | \$0.00 | \$0.00 |
| 4112 IMPUESTOS SOBRE EL PATRIMONIO | \$2,214,003.24 | \$2,749,656.58 |
| 4113 IMPUESTO SOBRE LA PRODUCCIÓN, EL CONSUMO Y LAS TRANSACCIONES | \$0.00 | \$0.00 |
| 4114 IMPUESTOS AL COMERCIO EXTERIOR | \$0.00 | \$0.00 |
| 4115 IMPUESTOS SOBRE NÓMINAS Y ASIMILABLES | \$0.00 | \$0.00 |
| 4116 IMPUESTOS ECOLÓGICOS | \$0.00 | \$0.00 |
| 4117 ACCESORIOS DE IMPUESTOS | \$5,856.50 | \$0.00 |
| 4118 IMPUESTO NO COMPRENDIDOS EN LA LEY DE INGRESOS VIGENTES, CAUSADOS EN EJERCICIOS FISCALES ANTERIORES PENDIENTES DE LIQUIDACIÓN O PAGO | \$0.00 | \$0.00 |
| 4119 OTROS IMPUESTOS | \$0.00 | \$0.00 |
| 4120 CUOTAS Y APORTACIONES DE SEGURIDAD SOCIAL | \$0.00 | \$0.00 |
| 4121 APORTACIONES PARA FONDOS DE VIVIENDA | \$0.00 | \$0.00 |
| 4122 CUOTAS PARA LA SEGURIDAD SOCIAL | \$0.00 | \$0.00 |
| 4123 CUOTAS DE AHORRO PARA EL RETIRO | \$0.00 | \$0.00 |
| 4124 ACCESORIOS DE CUOTAS Y APORTACIONES PARA LA SEGURIDAD SOCIAL | \$0.00 | \$0.00 |
| 4129 OTRAS CUOTAS Y APORTACIONES PARA LA SEGURIDAD SOCIAL | \$0.00 | \$0.00 |
| 4130 CONTRIBUCIONES DE MEJORAS | \$53,717.90 | \$0.00 |
| 4131 CONTRIBUCIÓN DE MEJORAS POR OBRAS PÚBLICAS | \$53,717.90 | \$0.00 |
| 4132 CONTRIBUCIONES DE MEJORAS NO COMPRENDIDOS EN LA LEY DE INGRESOS VIGENTES, CAUSADOS EN EJERCICIOS FISCALES ANTERIORES PENDIENTES DE LIQUIDACIÓN O PAGO | \$0.00 | \$0.00 |
| 4140 DERECHOS | \$3,322,110.57 | \$3,886,913.88 |
| 4141 DERECHOS POR EL USO, GOCE, APROVECHAMIENTO O EXPLOTACIÓN DE BIENES DE DOMINIO PÚBLICO | \$172,285.18 | \$239,546.73 |
| 4142 DERECHOS A LOS HIDROCARBUROS (Derogada) | \$0.00 | \$0.00 |
| 4143 DERECHOS POR PRESTACIÓN DE SERVICIOS | \$3,052,302.91 | \$3,570,319.90 |
| 4144 ACCESORIOS DE DERECHO | \$72,975.00 | \$31,285.25 |
| 4145 DERECHOS NO COMPRENDIDOS EN LA LEY DE INGRESOS VIGENTES, CAUSADOS EN EJERCICIOS FISCALES ANTERIORES PENDIENTES DE LIQUIDACIÓN O PAGO | \$24,547.48 | \$0.00 |
| 4149 OTROS DERECHOS | \$0.00 | \$45,762.00 |
| 4150 PRODUCTOS | \$665,639.65 | \$444,329.01 |
| 4151 PRODUCTOS | \$664,530.40 | \$444,329.01 |
| 4152 ENAJENACIÓN DE BIENES MUEBLES NO SUJETOS A SER INVENTARIADOS (Derogada) | \$0.00 | \$0.00 |
| 4153 ACCESORIOS DE PRODUCTOS (Derogada) | \$0.00 | \$0.00 |
| 4154 PRODUCTOS NO COMPRENDIDOS EN LA LEY DE INGRESOS VIGENTE, CAUSADOS EN EJERCICIOS FISCALES ANTERIORES PENDIENTES DE LIQUIDACIÓN O PAGO | \$1,109.25 | \$0.00 |
| 4159 OTROS PRODUCTOS QUE GENERAN INGRESOS CORRIENTES (Derogada) | \$0.00 | \$0.00 |
| 4160 APROVECHAMIENTOS | \$272,239.53 | \$993,367.13 |
| 4161 INCENTIVOS DERIVADOS DE LA COLABORACIÓN FISCAL (Derogada) | \$0.00 | \$0.00 |
| 4162 MULTAS | \$0.00 | \$0.00 |
| 4163 INDEMNIZACIONES | \$0.00 | \$0.00 |
| 4164 REINTEGROS | \$0.00 | \$0.00 |
| 4165 APROVECHAMIENTOS PROVENIENTES DE OBRAS PÚBLICAS | \$0.00 | \$0.00 |
| 4166 APROVECHAMIENTOS NO COMPRENDIDOS EN LA LEY DE INGRESOS VIGENTES, CAUSADOS EN EJERCICIOS FISCALES ANTERIORES PENDIENTES DE LIQUIDACIÓN O PAGO | \$0.00 | \$0.00 |
| 4167 APROVECHAMIENTOS POR APORTACIONES Y COOPERACIONES (Derogada) | \$0.00 | \$0.00 |
| 4168 ACCESORIOS DE APROVECHAMIENTO | \$0.00 | \$0.00 |
| 4169 OTROS APROVECHAMIENTOS | \$272,239.53 | \$993,367.13 |
| 4170 INGRESOS POR VENTAS DE BIENES Y PRESTACIÓN DE SERVICIOS | \$0.00 | \$0.00 |
| 4171 INGRESOS POR VENTA DE BIENES Y PRESTACIÓN DE SERVICIOS DE INSTITUCIONES PÚBLICAS DE SEGURIDAD SOCIAL | \$0.00 | \$0.00 |
| 4172 INGRESOS POR VENTA DE BIENES Y PRESTACIÓN DE SERVICIOS DE EMPRESAS PRODUCTIVAS DEL ESTADO | \$0.00 | \$0.00 |
| 4173 INGRESOS POR VENTA DE BIENES Y PRESTACIÓN DE SERVICIOS DE ENTIDADES PARAESTATALES Y FIDEICOMISOS NO EMPRESARIALES Y NO FINANCIERAS | \$0.00 | \$0.00 |
| 4174 INGRESOS POR VENTA DE BIENES Y PRESTACIÓN DE SERVICIOS DE ENTIDADES PARAESTATALES EMPRESARIALES NO FINANCIERAS CON PARTICIPACIÓN ESTATAL MAYORITARIA | \$0.00 | \$0.00 |
| 4175 INGRESOS POR VENTA DE BIENES Y PRESTACIÓN DE SERVICIOS DE ENTIDADES PARAESTATALES EMPRESARIALES FINANCIERAS MONETARIAS CON PARTICIPACIÓN ESTATAL MAYORITARIA | \$0.00 | \$0.00 |
| 4176 INGRESOS POR VENTA DE BIENES Y PRESTACIÓN DE SERVICIOS DE ENTIDADES PARAESTATALES EMPRESARIALES FINANCIERAS NO MONETARIAS CON PARTICIPACIÓN ESTATAL MAYORITARIA | \$0.00 | \$0.00 |
| 4177 INGRESOS POR VENTA DE BIENES Y PRESTACIÓN DE SERVICIOS DE FIDEICOMISOS FINANCIERAS PÚBLICOS CON PARTICIPACIÓN ESTATAL MAYORITARIA | \$0.00 | \$0.00 |
| 4178 INGRESOS POR VENTA DE BIENES Y PRESTACIÓN DE SERVICIOS DE LOS PODERES LEGISLATIVO Y JUDICIAL, Y DE LOS ÓRGANOS AUTÓNOMOS | \$0.00 | \$0.00 |
| 4190 INGRESOS NO COMPRENDIDOS EN LAS FRACCIONES DE LA LEY DE INGRESOS CAUSADOS EN EJERCICIOS FISCALES ANTERIORES PENDIENTES DE LIQUIDACIÓN O PAGO | \$0.00 | \$0.00 |
| 4191 IMPUESTOS NO COMPRENDIDOS EN LAS FRACC. DE LA LEY DE ING. CAUSADOS EN EJER. FISCALES ANT. PEND. DE LIQUID. O PAGO (Derogada) | \$0.00 | \$0.00 |
| 4192 CONTRIBUCIONES DE MEJORAS, DERECHOS, PRODUCTOS Y APROVECHAMIENTOS NO COMPRENDIDOS EN LAS FRACC. DE LEY DE ING. CAUSAD. EN EJER. FISCALES ANT. PEND. DE LIQUID. O PAGO (Derogada) | \$0.00 | \$0.00 |
| 4200 PARTICIPACIONES, APORTACIONES, CONVENIOS, INCENTIVOS DERIVADOS DE LA COLABORACIÓN FISCAL, FONDOS DISTINTOS DE APORTACIONES, TRANSFERENCIAS Y SUBVENCIONES, Y PARTICIPACIONES Y JUBILACIONES | \$42,719,532.45 | \$68,198,540.50 |
| 4210 PARTICIPACIONES, APORTACIONES, CONVENIOS, INCENTIVOS DERIVADOS DE LA COLABORACIÓN FISCAL Y FONDOS DISTINTOS DE APORTACIONES | \$42,719,532.45 | \$68,198,540.50 |
| 4211 PARTICIPACIONES | \$29,297,073.14 | \$33,146,557.63 |
| 4212 APORTACIONES | \$12,708,960.31 | \$17,833,517.38 |
| 4213 CONVENIOS | \$713,499.00 | \$17,218,465.49 |
| 4214 INCENTIVOS DERIVADOS DE LA COLABORACIÓN FISCAL | \$0.00 | \$0.00 |
| 4215 FONDOS DISTINTOS DE APORTACIONES | \$0.00 | \$0.00 |
| 4220 TRANSFERENCIAS, ASIGNACIONES, SUBSIDIOS Y SUBVENCIONES, Y PARTICIPACIONES Y JUBILACIONES | \$0.00 | \$0.00 |
| 4221 TRANSFERENCIAS Y ASIGNACIONES | \$0.00 | \$0.00 |
| 4222 TRANSFERENCIAS DEL SECTOR PÚBLICO (Derogada) | \$0.00 | \$0.00 |
| 4223 SUBSIDIOS Y SUBVENCIONES | \$0.00 | \$0.00 |
| 4224 AYUDAS SOCIALES (Derogada) | \$0.00 | \$0.00 |
| 4225 PENSIONES Y JUBILACIONES | \$0.00 | \$0.00 |

MUNICIPIO AYUTLA
ESTADO DE ACTIVIDADES
DEL 1 DE ENERO AL 31 DE JULIO DE 2019

| CUENTA | | 2019 | 2018 |
|---|--|------------------------|------------------------|
| 4226 | TRANSFERENCIAS DEL EXTERIOR (Derogada) | \$0.00 | \$0.00 |
| 4227 | TRANSFERENCIAS DEL FONDO MEXICANO DEL PETRÓLEO PARA LA ESTABILIZACIÓN Y EL DESARROLLO | \$0.00 | \$0.00 |
| 4300 | OTROS INGRESOS Y BENEFICIOS | \$4,001.00 | \$24,482.22 |
| 4310 | INGRESOS FINANCIEROS | \$4,001.00 | \$24,482.22 |
| 4311 | INTERESES GANADOS DE TÍTULOS, VALORES Y DEMÁS INSTITUCIONES FINANCIERAS | \$4,001.00 | \$24,482.22 |
| 4319 | OTROS INGRESOS FINANCIEROS | \$0.00 | \$0.00 |
| 4320 | INCREMENTO POR VARIACIÓN DE INVENTARIOS | \$0.00 | \$0.00 |
| 4321 | INCREMENTO POR VARIACIÓN DE INVENTARIOS DE MERCANCÍAS PARA VENTA | \$0.00 | \$0.00 |
| 4322 | INCREMENTO POR VARIACIÓN DE INVENTARIOS DE MERCANCÍAS TERMINADAS | \$0.00 | \$0.00 |
| 4323 | INCREMENTO POR VARIACIÓN DE INVENTARIOS DE MERCANCÍAS EN PROCESO DE ELABORACIÓN | \$0.00 | \$0.00 |
| 4324 | INCREMENTO POR VARIACIÓN DE INVENTARIOS DE MATERIAS PRIMAS, MATERIALES Y SUMINISTROS PARA PRODUCCIÓN | \$0.00 | \$0.00 |
| 4325 | INCREMENTO POR VARIACIÓN DE ALMACÉN DE MERCANCÍAS PRIMAS, MATERIALES Y SUMINISTROS DE CONSUMO | \$0.00 | \$0.00 |
| 4330 | DISMINUCIÓN DEL EXCESO DE ESTIMACIONES POR PÉRDIDA O DETERIORO U OBSOLESCENCIA | \$0.00 | \$0.00 |
| 4331 | DISMINUCIÓN DEL EXCESO DE ESTIMACIONES POR PÉRDIDA O DETERIORO U OBSOLESCENCIA | \$0.00 | \$0.00 |
| 4340 | DISMINUCIÓN DEL EXCESO DE PROVISIONES | \$0.00 | \$0.00 |
| 4341 | DISMINUCIÓN DEL EXCESO DE PROVISIONES | \$0.00 | \$0.00 |
| 4390 | OTROS INGRESOS Y BENEFICIOS VARIOS | \$0.00 | \$0.00 |
| 4391 | OTROS INGRESOS DE EJERCICIOS ANTERIORES (Derogada) | \$0.00 | \$0.00 |
| 4392 | BONIFICACIONES Y DESCUENTOS OBTENIDOS | \$0.00 | \$0.00 |
| 4393 | DIFERENCIAS POR TIPO DE CAMBIO A FAVOR | \$0.00 | \$0.00 |
| 4394 | DIFERENCIAS DE COTIZACIONES A FAVOR EN VALORES NEGOCIABLES | \$0.00 | \$0.00 |
| 4395 | RESULTADO POR POSICIÓN MONETARIA | \$0.00 | \$0.00 |
| 4396 | UTILIDADES POR PARTICIPACIÓN PATRIMONIAL | \$0.00 | \$0.00 |
| 4397 | DIFERENCIAS POR REESTRUCTURACIÓN DE DEUDA PÚBLICA A FAVOR | \$0.00 | \$0.00 |
| 4399 | OTROS INGRESOS Y BENEFICIOS VARIOS | \$0.00 | \$0.00 |
| TOTAL DE INGRESOS Y OTROS BENEFICIOS | | \$49,257,100.84 | \$76,297,289.32 |
| GASTOS Y OTRAS PÉRDIDAS | | | |
| 5100 | GASTOS DE FUNCIONAMIENTO | \$31,047,604.02 | \$44,056,943.64 |
| 5110 | SERVICIOS PERSONALES | \$12,042,608.43 | \$20,500,341.00 |
| 5111 | REMUNERACIONES AL PERSONAL DE CARÁCTER PERMANENTE | \$8,144,317.53 | \$13,921,808.14 |
| 5112 | REMUNERACIONES AL PERSONAL DE CARÁCTER TRANSITORIO | \$1,314,481.81 | \$2,525,786.58 |
| 5113 | REMUNERACIONES ADICIONALES Y ESPECIALES | \$2,503,124.60 | \$3,792,536.43 |
| 5114 | SEGURIDAD SOCIAL | \$0.00 | \$0.00 |
| 5115 | OTRAS PRESTACIONES SOCIALES Y ECONÓMICAS | \$80,684.49 | \$260,209.85 |
| 5116 | PAGO DE ESTÍMULOS A SERVIDORES PÚBLICOS | \$0.00 | \$0.00 |
| 5120 | MATERIALES Y SUMINISTROS | \$9,695,705.05 | \$10,554,194.09 |
| 5121 | MATERIALES DE ADMINISTRACIÓN, EMISIÓN DE DOCUMENTOS Y ARTÍCULOS OFICIALES | \$1,002,403.25 | \$515,968.51 |
| 5122 | ALIMENTOS Y UTENSILIOS | \$298,786.62 | \$717,000.75 |
| 5123 | MATERIAS PRIMAS Y MATERIALES DE PRODUCCIÓN Y COMERCIALIZACIÓN | \$0.00 | \$0.00 |
| 5124 | MATERIALES Y ARTÍCULOS DE CONSTRUCCIÓN Y DE REPARACIÓN | \$467,560.92 | \$1,136,511.03 |
| 5125 | PRODUCTOS QUÍMICOS, FARMACÉUTICOS Y DE LABORATORIO | \$620,971.40 | \$731,821.30 |
| 5126 | COMBUSTIBLES, LUBRICANTES Y ADITIVOS | \$5,179,599.52 | \$4,188,231.14 |
| 5127 | VESTUARIO, BLANCOS, PRENDAS DE PROTECCIÓN Y ARTÍCULOS DEPORTIVOS | \$169,144.75 | \$141,751.26 |
| 5128 | MATERIALES Y SUMINISTROS PARA SEGURIDAD | \$68,700.77 | \$10,958.65 |
| 5129 | HERRAMIENTAS, REFACCIONES Y ACCESORIOS MENORES | \$1,888,537.82 | \$3,111,951.45 |
| 5130 | SERVICIOS GENERALES | \$9,309,290.54 | \$13,002,408.55 |
| 5131 | SERVICIOS BÁSICOS | \$5,048,904.52 | \$7,503,500.27 |
| 5132 | SERVICIOS DE ARRENDAMIENTO | \$97,656.02 | \$365,176.52 |
| 5133 | SERVICIOS PROFESIONALES, CIENTÍFICOS, TÉCNICOS Y OTROS SERVICIOS | \$127,880.01 | \$60,666.00 |
| 5134 | SERVICIOS FINANCIEROS, BANCARIOS Y COMERCIALES | \$164,690.24 | \$323,313.41 |
| 5135 | SERVICIOS DE INSTALACIÓN, REPARACIÓN, MANTENIMIENTO Y CONSERVACIÓN | \$2,570,178.86 | \$3,207,936.15 |
| 5136 | SERVICIOS DE COMUNICACIÓN SOCIAL Y PUBLICIDAD | \$0.00 | \$56,842.17 |
| 5137 | SERVICIOS DE TRASLADO Y VIÁTICOS | \$338,448.22 | \$170,149.72 |
| 5138 | SERVICIOS OFICIALES | \$919,976.83 | \$960,607.43 |
| 5139 | OTROS SERVICIOS GENERALES | \$41,555.84 | \$354,216.88 |
| 5200 | TRANSFERENCIAS, ASIGNACIONES, SUBSIDIOS Y OTRAS AYUDAS | \$5,094,408.82 | \$3,603,039.48 |
| 5210 | TRANSFERENCIAS INTERNAS Y ASIGNACIONES AL SECTOR PÚBLICO | \$0.00 | \$865,755.00 |
| 5211 | ASIGNACIONES AL SECTOR PÚBLICO | \$0.00 | \$0.00 |
| 5212 | TRANSFERENCIAS INTERNAS AL SECTOR PÚBLICO | \$0.00 | \$865,755.00 |
| 5220 | TRANSFERENCIAS AL RESTO DEL SECTOR PÚBLICO | \$673,365.00 | \$0.00 |
| 5221 | TRANSFERENCIAS A ENTIDADES PARAESTATALES | \$0.00 | \$0.00 |
| 5222 | TRANSFERENCIAS A ENTIDADES FEDERATIVAS Y MUNICIPIOS | \$673,365.00 | \$0.00 |
| 5230 | SUBSIDIOS Y SUBVENCIONES | \$0.00 | \$0.00 |
| 5231 | SUBSIDIOS | \$0.00 | \$0.00 |
| 5232 | SUBVENCIONES | \$0.00 | \$0.00 |
| 5240 | AYUDAS SOCIALES | \$3,736,588.84 | \$2,051,368.10 |

MUNICIPIO AYUTLA
ESTADO DE ACTIVIDADES
DEL 1 DE ENERO AL 31 DE JULIO DE 2019

| CUENTA | 2019 | 2018 |
|---|---------------------|---------------------|
| 5241 AYUDAS SOCIALES A PERSONAS | \$3,044,778.17 | \$831,315.64 |
| 5242 BECAS | \$691,810.67 | \$193,284.00 |
| 5243 AYUDAS SOCIALES A INSTITUCIONES | \$0.00 | \$840,686.46 |
| 5244 AYUDAS SOCIALES POR DESASTRES NATURALES Y OTROS SINIESTROS | \$0.00 | \$186,082.00 |
| 5250 PENSIONES Y JUBILACIONES | \$684,454.98 | \$685,916.38 |
| 5251 PENSIONES | \$684,454.98 | \$680,373.90 |
| 5252 JUBILACIONES | \$0.00 | \$0.00 |
| 5259 OTRAS PENSIONES Y JUBILACIONES | \$0.00 | \$5,542.48 |
| 5260 TRANSFERENCIAS A FIDEICOMISOS, MANDATOS Y CONTRATOS ANÁLOGOS | \$0.00 | \$0.00 |
| 5261 TRANSFERENCIAS A FIDEICOMISOS, MANDATOS Y CONTRATOS ANÁLOGOS AL GOBIERNO | \$0.00 | \$0.00 |
| 5262 TRANSFERENCIAS A FIDEICOMISOS, MANDATOS Y CONTRATOS ANÁLOGOS A ENTIDADES PARAESTATALES | \$0.00 | \$0.00 |
| 5270 TRANSFERENCIAS A LA SEGURIDAD SOCIAL | \$0.00 | \$0.00 |
| 5271 TRASNFERENCIAS POR OBLIGACIONES DE LEY | \$0.00 | \$0.00 |
| 5280 DONATIVOS | \$0.00 | \$0.00 |
| 5281 DONATIVOS A INSTITUCIONES SIN FINES DE LUCRO | \$0.00 | \$0.00 |
| 5282 DONATIVOS A ENTIDADES FEDERATIVAS Y MUNICIPIOS | \$0.00 | \$0.00 |
| 5283 DONATIVOS A FIDEICOMISOS, MANDATOS Y CONTRATOS ANÁLOGOS PRIVADOS | \$0.00 | \$0.00 |
| 5284 DONATIVOS A FIDEICOMISOS, MANDATOS Y CONTRATOS ANÁLOGOS ESTATALES | \$0.00 | \$0.00 |
| 5285 DONATIVOS INTERNACIONAL | \$0.00 | \$0.00 |
| 5290 TRANSFERENCIAS AL EXTERIOR | \$0.00 | \$0.00 |
| 5291 TRANSFERENCIAS AL EXTERIOR A GOBIERNOS EXTRANJEROS Y ORGANISMOS INTERNACIONALES | \$0.00 | \$0.00 |
| 5292 TRANSFERENCIAS AL SECTOR PRIVADO EXTERNO | \$0.00 | \$0.00 |
| 5300 PARTICIPACIONES Y APORTACIONES | \$0.00 | \$0.00 |
| 5310 PARTICIPACIONES | \$0.00 | \$0.00 |
| 5311 PARTICIPACIONES DE LA FEDERACIÓN A ENTIDADES FEDERATIVAS Y MUNICIPIOS | \$0.00 | \$0.00 |
| 5312 PARTICIPACIONES DE LAS ENTIDADES FEDERATIVAS A LOS MUNICIPIOS | \$0.00 | \$0.00 |
| 5320 APORTACIONES | \$0.00 | \$0.00 |
| 5321 APORTACIONES DE LA FEDERACIÓN A ENTIDADES FEDERATIVAS Y MUNICIPIOS | \$0.00 | \$0.00 |
| 5322 APORTACIONES DE LAS ENTIDADES FEDERATIVAS A LOS MUNICIPIOS | \$0.00 | \$0.00 |
| 5330 CONVENIOS | \$0.00 | \$0.00 |
| 5331 CONVENIOS DE REASIGNACIÓN | \$0.00 | \$0.00 |
| 5332 CONVENIOS DE DESCENTRALIZACIÓN Y OTROS | \$0.00 | \$0.00 |
| 5400 INTERESES, COMISIONES Y OTROS GASTOS DE LA DEUDA PÚBLICA | \$0.00 | \$0.00 |
| 5410 INTERESES DE LA DEUDA PÚBLICA | \$0.00 | \$0.00 |
| 5411 INTERESES DE LA DEUDA PÚBLICA INTERNA | \$0.00 | \$0.00 |
| 5412 INTERESES DE LA DEUDA PÚBLICA EXTERNA | \$0.00 | \$0.00 |
| 5420 COMISIONES DE LA DEUDA PÚBLICA | \$0.00 | \$0.00 |
| 5421 COMISIONES DE LA DEUDA PÚBLICA INTERNA | \$0.00 | \$0.00 |
| 5422 COMISIONES DE LA DEUDA PÚBLICA EXTERNA | \$0.00 | \$0.00 |
| 5430 GASTOS DE LA DEUDA PÚBLICA | \$0.00 | \$0.00 |
| 5431 GASTOS DE LA DEUDA PÚBLICA INTERNA | \$0.00 | \$0.00 |
| 5432 GASTOS DE LA DEUDA PÚBLICA EXTERNA | \$0.00 | \$0.00 |
| 5440 COSTO POR COBERTURAS | \$0.00 | \$0.00 |
| 5441 COSTO POR COBERTURAS | \$0.00 | \$0.00 |
| 5450 APOYOS FINANCIEROS | \$0.00 | \$0.00 |
| 5451 APOYOS FINANCIEROS A INTERMEDIARIOS | \$0.00 | \$0.00 |
| 5452 APOYOS FINANCIEROS A AHORRADORES Y DEUDORES DEL SISTEMA FINANCIERO NACIONAL | \$0.00 | \$0.00 |
| 5500 OTROS GASTOS Y PÉRDIDAS EXTRAORDINARIAS | \$0.00 | \$0.00 |
| 5510 ESTIMACIONES, DEPRECIACIONES, DETERIOROS, OBSOLESCENCIA Y AMORTIZACIONES | \$0.00 | \$0.00 |
| 5511 ESTIMACIONES POR PÉRDIDA O DETERIORO DE ACTIVOS CIRCULANTES | \$0.00 | \$0.00 |
| 5512 ESTIMACIONES POR PÉRDIDA O DETERIORO DE ACTIVO NO CIRCULANTE | \$0.00 | \$0.00 |
| 5513 DEPRECIACIÓN DE BIENES INMUEBLES | \$0.00 | \$0.00 |
| 5514 DEPRECIACIÓN DE INFRAESTRUCTURA | \$0.00 | \$0.00 |
| 5515 DEPRECIACIÓN DE BIENES MUEBLES | \$0.00 | \$0.00 |
| 5516 DETERIORO DE LOS ACTIVOS BIOLÓGICOS | \$0.00 | \$0.00 |
| 5517 AMORTIZACIÓN DE ACTIVOS INTANGIBLES | \$0.00 | \$0.00 |
| 5518 DISMINUCIÓN DE BIENES POR PÉRDIDA, OBSOLESCENCIA Y DETERIORO | \$0.00 | \$0.00 |
| 5520 PROVISIONES | \$0.00 | \$0.00 |
| 5521 PROVISIONES DE PASIVOS A CORTO PLAZO | \$0.00 | \$0.00 |
| 5522 PROVISIONES DE PASIVOS A LARGO PLAZO | \$0.00 | \$0.00 |
| 5530 DISMINUCIÓN DE INVENTARIOS | \$0.00 | \$0.00 |
| 5531 DISMINUCIÓN DE INVENTARIOS DE MERCANCIAS PARA VENTA | \$0.00 | \$0.00 |
| 5532 DISMINUCIÓN DE INVENTARIOS DE MERCANCIAS TERMINADAS | \$0.00 | \$0.00 |

MUNICIPIO AYUTLA
ESTADO DE ACTIVIDADES
DEL 1 DE ENERO AL 31 DE JULIO DE 2019

| CUENTA | 2019 | 2018 |
|---|------------------------|------------------------|
| 5533 DISMINUCIÓN DE INVENTARIOS DE MERCANCIAS EN PROCESO DE ELABORACIÓN | \$0.00 | \$0.00 |
| 5534 DISMINUCIÓN DE INVENTARIOS DE MATERIAS PRIMAS, MATERIALES Y SUMINISTROS PARA PRODUCCIÓN | \$0.00 | \$0.00 |
| 5535 DISMINUCIÓN DE ALMACÉN DE MATERIALES Y SUMINISTROS DE CONSUMO | \$0.00 | \$0.00 |
| 5540 AUMENTO POR INSUFICIENCIA DE ESTIMACIONES POR PÉRDIDA O DETERIORO U OBSOLESCENCIA | \$0.00 | \$0.00 |
| 5541 AUMENTO POR INSUFICIENCIA DE ESTIMACIONES POR PÉRDIDA O DETERIORO U OBSOLESCENCIA | \$0.00 | \$0.00 |
| 5550 AUMENTO POR INSUFICIENCIA DE PROVISIONES | \$0.00 | \$0.00 |
| 5551 AUMENTO POR INSUFICIENCIA DE PROVISIONES | \$0.00 | \$0.00 |
| 5590 OTROS GASTOS | \$0.00 | \$0.00 |
| 5591 GASTOS DE EJERCICIOS ANTERIORES | \$0.00 | \$0.00 |
| 5592 PÉRDIDAS POR RESPONSABILIDADES | \$0.00 | \$0.00 |
| 5593 BONIFICACIONES Y DESCUENTOS OTORGADOS | \$0.00 | \$0.00 |
| 5594 DIFERENCIAS POR TIPO DE CAMBIO NEGATIVAS | \$0.00 | \$0.00 |
| 5595 DIFERENCIAS DE COTIZACIONES NEGATIVAS EN VALORES NEGOCIABLES | \$0.00 | \$0.00 |
| 5596 RESULTADO POR POSICIÓN MONETARIA | \$0.00 | \$0.00 |
| 5597 PÉRDIDAS POR PARTICIPACIÓN PATRIMONIAL | \$0.00 | \$0.00 |
| 5598 DIFERENCIAS POR REESTRUCTURACIÓN DE DEUDA PÚBLICA NEGATIVAS | \$0.00 | \$0.00 |
| 5599 OTROS GASTOS VARIOS | \$0.00 | \$0.00 |
| 5600 INVERSIÓN PÚBLICA | \$0.00 | \$0.00 |
| 5610 INVERSIÓN PÚBLICA NO CAPITALIZABLE | \$0.00 | \$0.00 |
| 5611 CONSTRUCCIÓN EN BIENES NO CAPITALIZABLES | \$0.00 | \$0.00 |
| TOTAL DE GASTOS Y OTRAS PERDIDAS | \$36,142,012.84 | \$47,659,983.12 |
| CUENTAS DE CIERRE CONTABLE | | |
| 6100 RESUMEN DE INGRESOS Y GASTOS | \$0.00 | \$0.00 |
| 6200 AHORRO DE LA GESTIÓN | \$13,115,088.00 | \$28,637,306.20 |
| 6300 DESAHORRO DE LA GESTIÓN | \$0.00 | \$0.00 |
| RESULTADO DEL EJERCICIO (AHORRO/DESAHORRO) | \$13,115,088.00 | \$28,637,306.20 |



[Handwritten Signature]
JOSE ANGEL PRUDENCIO VARGAS
PRESIDENTE MUNICIPAL

[Handwritten Signature]
C. ADRIÁN ANAYA PEÑA
ENCARGADO DE LA HACIENDA MUNICIPAL



En protesta de decir verdad declaramos que los Estados Financieros y sus Notas son razonablemente correctos y responsables de la información.



SELLO

MUNICIPIO AYUTLA
ESTADO E INFORME ANALITICO DE LA DEUDA PÚBLICA Y OTROS PASIVOS
DEL 1 DE ENERO AL 31 DE JULIO DE 2019

| DEMONSTRACIÓN DE LA DEUDA PÚBLICA Y OTROS PASIVOS | SALDO AL 31 DE DICIEMBRE DE 2018 | DISPOSICIONES DEL PERÍODO | ALIMENTACIONES DEL PERÍODO | REVALUACIONES, RECLASIFICACIONES Y OTROS AJUSTES | SALDO DEL PERÍODO | PAGO DE INTERESES DEL PERÍODO | PAGO DE COMISIONES Y DEMÁS COSTOS ASOCIADOS DURANTE EL PERÍODO |
|---|----------------------------------|---------------------------|----------------------------|--|---------------------|-------------------------------|--|
| Deuda Pública | | | | | | | |
| Corto Plazo | 0.00 | 0.00 | 0.00 | 0.00 | 0.00 | 0.00 | 0.00 |
| Instituciones de Crédito | 0.00 | 0.00 | 0.00 | 0.00 | 0.00 | 0.00 | 0.00 |
| Títulos y Valores | 0.00 | 0.00 | 0.00 | 0.00 | 0.00 | 0.00 | 0.00 |
| Arrendamiento Financiero | 0.00 | 0.00 | 0.00 | 0.00 | 0.00 | 0.00 | 0.00 |
| Largo Plazo | 0.00 | 0.00 | 0.00 | 0.00 | 0.00 | 0.00 | 0.00 |
| Instituciones de Crédito | 0.00 | 0.00 | 0.00 | 0.00 | 0.00 | 0.00 | 0.00 |
| Títulos y Valores | 0.00 | 0.00 | 0.00 | 0.00 | 0.00 | 0.00 | 0.00 |
| Arrendamiento Financiero | 0.00 | 0.00 | 0.00 | 0.00 | 0.00 | 0.00 | 0.00 |
| Otros Pasivos | \$2,633,527.97 | | | | \$1,544,300.53 | | |
| Total de la Deuda Pública y Otros Pasivos | 2,633,527.97 | 0.00 | 0.00 | 0.00 | 1,544,300.53 | 0.00 | 0.00 |

| DEMONSTRACIÓN DE LA DEUDA PÚBLICA Y OTROS PASIVOS | SALDO AL 31 DE DICIEMBRE DE 2018 | DISPOSICIONES DEL PERÍODO | ALIMENTACIONES DEL PERÍODO | REVALUACIONES, RECLASIFICACIONES Y OTROS AJUSTES | SALDO DEL PERÍODO | PAGO DE INTERESES DEL PERÍODO | PAGO DE COMISIONES Y DEMÁS COSTOS ASOCIADOS DURANTE EL PERÍODO |
|---|----------------------------------|---------------------------|----------------------------|--|-------------------|-------------------------------|--|
| Deuda Contingente | | | | | | | |
| 1.- | | | | | 0.00 | | |
| 2.- | | | | | 0.00 | | |
| 3.- | | | | | 0.00 | | |
| 4.- | | | | | 0.00 | | |
| 5.- | | | | | 0.00 | | |
| SUMA | 0.00 | 0.00 | 0.00 | 0.00 | 0.00 | 0.00 | 0.00 |
| Valor de Instrumentos Bonos Cupón Cero | | | | | | | |
| 1.- | | | | | 0.00 | | |
| 2.- | | | | | 0.00 | | |
| 3.- | | | | | 0.00 | | |
| 4.- | | | | | 0.00 | | |
| 5.- | | | | | 0.00 | | |
| SUMA | 0.00 | 0.00 | 0.00 | 0.00 | 0.00 | 0.00 | 0.00 |

| Obligaciones a Corto Plazo | MONTO CONTRATADO | PLAZO PACTADO | TASA DE INTERÉS | COMISIONES Y COSTOS RELACIONADOS | TASA EFECTIVA |
|----------------------------|------------------|---------------|-----------------|----------------------------------|---------------|
| 1.- | | | | | |
| 2.- | | | | | |
| 3.- | | | | | |
| 4.- | | | | | |
| 5.- | | | | | |
| SUMA | 0.00 | 0.00 | 0.00 | 0.00 | 0.00 |

PRESIDENCIA MUNICIPAL AYUTLA, OAXACA

C. ADRIAN ANAYA PEÑA
ENCARGADO DE LA HACIENDA MUNICIPAL

BAJO PROTESTA DE DECIR VERDAD DECLARAMOS QUE EL ESTADO E INFORME ANALITICO DE LA DEUDA PÚBLICA Y OTROS PASIVOS ES RAZONABLEMENTE CORRECTO Y SOMOS RESPONSABLES DE ESTE INFORME

SELLO

| CONCEPTO | | No. 1 | | | |
|--|-------------|--------------|-----------------------|---------------------|-------------|
| TIPO DE OBLIGACIÓN: 1.- Institución de Crédito | | | | | |
| NOMBRE DEL ACREEDOR: NO HAY DEUDA PUBLICA | | | | | |
| MONTO DISPUESTO: | | \$0.00 | FECHA DE INICIO: | 0001-01-01 00:00:00 | |
| SALDO AL 1° DE ENERO DE 2019 A CORTO PLAZO: | | \$0.00 | FECHA DE VENCIMIENTO: | 0001-01-01 00:00:00 | |
| SALDO AL 1° DE ENERO DE 2019 A LARGO PLAZO: | | \$0.00 | | | |
| OBLIGACIONES A LARGO PLAZO | | | | | |
| CONCEPTO | DISPOSICIÓN | AMORTIZACIÓN | REVALUACIONES | INTERÉS | COMISIONES |
| Largo Plazo | 0.00 | 0.00 | 0.00 | 0.00 | 0.00 |
| OBLIGACIONES A CORTO PLAZO | | | | | |
| MES | DISPOSICIÓN | AMORTIZACIÓN | REVALUACIONES | INTERÉS | COMISIONES |
| ENERO | 0.00 | 0.00 | 0.00 | 0.00 | 0.00 |
| FEBRERO | 0.00 | 0.00 | 0.00 | 0.00 | 0.00 |
| MARZO | 0.00 | 0.00 | 0.00 | 0.00 | 0.00 |
| ABRIL | 0.00 | 0.00 | 0.00 | 0.00 | 0.00 |
| MAYO | 0.00 | 0.00 | 0.00 | 0.00 | 0.00 |
| JUNIO | 0.00 | 0.00 | 0.00 | 0.00 | 0.00 |
| JULIO | 0.00 | 0.00 | 0.00 | 0.00 | 0.00 |
| AGOSTO | | | | | |
| SEPTIEMBRE | | | | | |
| OCTUBRE | | | | | |
| NOVIEMBRE | | | | | |
| DICIEMBRE | | | | | |
| SUMA | 0.00 | 0.00 | 0.00 | 0.00 | 0.00 |

| | | | | | | | |
|--|--------------------|-----------------------------------|----------------------|------------------------------|-------------------|-------------|-------------|
| CONCEPTO | | No. 2 | | | | | |
| TIPO DE OBLIGACIÓN: | | | | | | | |
| NOMBRE DEL ACREEDOR: | | | | | | | |
| MONTO DISPUESTO: | | FECHA DE INICIO: | | FECHA DE VENCIMIENTO: | | | |
| SALDO AL 1° DE ENERO DE 2019 A CORTO PLAZO: | | | | | | | |
| SALDO AL 1° DE ENERO DE 2019 A LARGO PLAZO: | | | | | | | |
| | | OBLIGACIONES A LARGO PLAZO | | | | | |
| CONCEPTO | DISPOSICIÓN | AMORTIZACIÓN | REVALUACIONES | INTERÉS | COMISIONES | | |
| Largo Plazo | | | | | | | |
| | | OBLIGACIONES A CORTO PLAZO | | | | | |
| MES | DISPOSICIÓN | AMORTIZACIÓN | REVALUACIONES | INTERÉS | COMISIONES | | |
| ENERO | | | | | | | |
| FEBRERO | | | | | | | |
| MARZO | | | | | | | |
| ABRIL | | | | | | | |
| MAYO | | | | | | | |
| JUNIO | | | | | | | |
| JULIO | | | | | | | |
| AGOSTO | | | | | | | |
| SEPTIEMBRE | | | | | | | |
| OCTUBRE | | | | | | | |
| NOVIEMBRE | | | | | | | |
| DICIEMBRE | | | | | | | |
| SUMA | | 0.00 | 0.00 | 0.00 | 0.00 | 0.00 | 0.00 |

| | | | | | | | |
|---|-------------|----------------------------|---------------|-----------------------|------------|------|------|
| CONCEPTO | | No. 5 | | | | | |
| TIPO DE OBLIGACIÓN: | | | | | | | |
| NOMBRE DEL ACREEDOR: | | | | | | | |
| MONTO DISPUESTO: | | FECHA DE INICIO: | | FECHA DE VENCIMIENTO: | | | |
| SALDO AL 1° DE ENERO DE 2019 A CORTO PLAZO: | | | | | | | |
| SALDO AL 1° DE ENERO DE 2019 A LARGO PLAZO: | | | | | | | |
| | | OBLIGACIONES A LARGO PLAZO | | | | | |
| CONCEPTO | DISPOSICIÓN | AMORTIZACIÓN | REVALUACIONES | INTERÉS | COMISIONES | | |
| Largo Plazo | | | | | | | |
| | | OBLIGACIONES A CORTO PLAZO | | | | | |
| MES | DISPOSICIÓN | AMORTIZACIÓN | REVALUACIONES | INTERÉS | COMISIONES | | |
| ENERO | | | | | | | |
| FEBRERO | | | | | | | |
| MARZO | | | | | | | |
| ABRIL | | | | | | | |
| MAYO | | | | | | | |
| JUNIO | | | | | | | |
| JULIO | | | | | | | |
| AGOSTO | | | | | | | |
| SEPTIEMBRE | | | | | | | |
| OCTUBRE | | | | | | | |
| NOVIEMBRE | | | | | | | |
| DICIEMBRE | | | | | | | |
| SUMA | | 0.00 | 0.00 | 0.00 | 0.00 | 0.00 | 0.00 |

| CONCEPTO | | No. 6 | | | |
|---|-------------|------------------|---------------|-----------------------|------------|
| TIPO DE OBLIGACIÓN: | | | | | |
| NOMBRE DEL ACREEDOR: | | | | | |
| MONTO DISPUESTO: | | FECHA DE INICIO: | | FECHA DE VENCIMIENTO: | |
| SALDO AL 1° DE ENERO DE 2019 A CORTO PLAZO: | | | | | |
| SALDO AL 1° DE ENERO DE 2019 A LARGO PLAZO: | | | | | |
| OBLIGACIONES A LARGO PLAZO | | | | | |
| CONCEPTO | DISPOSICIÓN | AMORTIZACIÓN | REVALUACIONES | INTERÉS | COMISIONES |
| Largo Plazo | | | | | |
| OBLIGACIONES A CORTO PLAZO | | | | | |
| MES | DISPOSICIÓN | AMORTIZACIÓN | REVALUACIONES | INTERÉS | COMISIONES |
| ENERO | | | | | |
| FEBRERO | | | | | |
| MARZO | | | | | |
| ABRIL | | | | | |
| MAYO | | | | | |
| JUNIO | | | | | |
| JULIO | | | | | |
| AGOSTO | | | | | |
| SEPTIEMBRE | | | | | |
| OCTUBRE | | | | | |
| NOVIEMBRE | | | | | |
| DICIEMBRE | | | | | |
| SUMA | 0.00 | 0.00 | 0.00 | 0.00 | 0.00 |

| CONCEPTO | | No. 8 | | | |
|---|-------------|------------------|---------------|-----------------------|------------|
| TIPO DE OBLIGACIÓN: | | | | | |
| NOMBRE DEL ACREEDOR: | | | | | |
| MONTO DISPUESTO: | | FECHA DE INICIO: | | FECHA DE VENCIMIENTO: | |
| SALDO AL 1° DE ENERO DE 2019 A CORTO PLAZO: | | | | | |
| SALDO AL 1° DE ENERO DE 2019 A LARGO PLAZO: | | | | | |
| OBLIGACIONES A LARGO PLAZO | | | | | |
| CONCEPTO | DISPOSICIÓN | AMORTIZACIÓN | REVALUACIONES | INTERÉS | COMISIONES |
| Largo Plazo | | | | | |
| OBLIGACIONES A CORTO PLAZO | | | | | |
| MES | DISPOSICIÓN | AMORTIZACIÓN | REVALUACIONES | INTERÉS | COMISIONES |
| ENERO | | | | | |
| FEBRERO | | | | | |
| MARZO | | | | | |
| ABRIL | | | | | |
| MAYO | | | | | |
| JUNIO | | | | | |
| JULIO | | | | | |
| AGOSTO | | | | | |
| SEPTIEMBRE | | | | | |
| OCTUBRE | | | | | |
| NOVIEMBRE | | | | | |
| DICIEMBRE | | | | | |
| SUMA | 0.00 | 0.00 | 0.00 | 0.00 | 0.00 |

MUNICIPIO AYUTLA
 INFORME ANALÍTICO DE OBLIGACIONES DIFERENTES DE FINANCIAMIENTO
 DEL 1 DE ENERO AL 31 DE JULIO DE 2019

| denominación de las obligaciones diferentes de financiamiento | fecha del contrato | fecha de inicio de operaciones del proyecto | fecha de vencimiento | monto de la inversión pactado | plazo pactado | monto prometido mensual del pago de la contrarrestación | monto prometido mensual del pago de la contrarrestación correspondiente al pago de inversión | monto pagado de la inversión actualizado al 31 de julio de 2019 | monto pagado de la inversión actualizado al 31 de julio de 2019 | saldo pendiente por pagar de la inversión al 31 de julio de 2019 |
|--|-----------------------|---|-------------------------|---|---------------|--|--|--|--|---|
| Asociación Público Privadas | | | | | | | | | | |
| 1.- | | | | 0.00 | | | 0.00 | 0.00 | 0.00 | 0.00 |
| 2.- | | | | | | | | | | 0.00 |
| 3.- | | | | | | | | | | 0.00 |
| Otros Instrumentos | | | | | | | | | | |
| 1.- | | | | 0.00 | | | 0.00 | 0.00 | 0.00 | 0.00 |
| 2.- | | | | | | | | | | 0.00 |
| 3.- | | | | | | | | | | 0.00 |
| | | | | Total de Obligaciones Diferentes de Financiamiento | | | 0.00 | 0.00 | 0.00 | 0.00 |

[Signature]
 C. ADRIAN ANAYA PENA
 ENCARGADO DE LA HACIENDA MUNICIPAL

[Signature]
 C. JOSÉ ÁNGEL PRUDENCIO VARGAS
 PRESIDENTE DEL MUNICIPIO

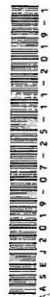

SELLO

NO PROTESTA DE DECIR VERDAD DECLARAMOS QUE EL INFORME ANALÍTICO DE OBLIGACIONES DIFERENTES DE FINANCIAMIENTO ES RAZONABLEMENTE CORRECTO Y SOMOS RESPONSABLES DE SU EMISIÓN.

MUNICIPIO AYUTLA

INFORMATIVA DE PROVEEDORES
DEL 1 AL 31 DE JULIO DE 2019

| Nombre o Razón Social | RFC | ORIGEN | CONCEPTO | DOMICILIO | IMPORTE | FECHA DE FACTURA | NO. DE FACTURA |
|------------------------------|----------------|---|---|----------------------------|----------|------------------|----------------|
| AARON SUAREZ HUERTA | SUHA940907JJ5 | Del Fondo de Infraestructura Social Municipal | PSGO DE LAMINAS PARA EL APOYO DE TECHO FIRME EN LAS LOCALIDADES DE TEPANTLA, CALLEJONES, EL ZAPOTE, LA MEZA | SIN CALLE SIN N CENTRO | 40000 | 16/07/2019 | 193 |
| ALVARO CUEVAS MARTINEZ | CUMA700623T16 | Recaudación propia (Ley de Ingresos) | PAGO POR COMPRA DE ALIMENTOS A PERSONAL DE INTENDENCIA, DEPARTAMENTO CE MUJER, PERSONAL ENCUESTADOR,CENTRO DE SALUD, JUNTA REGIONAL, PERSONAL DEL INE, DESARROLLO SOCIAL, OBRA PUBLICA, MODULO DE MAQUINARIA. | SC SN CENTRO | 17781.11 | 16/07/2019 | 63 |
| ANA ISABEL LIMON MONTES | LIMA6311209N7 | Recaudación propia (Ley de Ingresos) | PAGO D EVIATICOS A PERSONAL DEL H AYUNTAMIENTO QUIENES FUERON A RECOGER ARBOLES PARA PLANTAR EN EL MUNICIPIO | JUSTO SIERRA 114A CENTRO | 886.99 | 04/07/2019 | 10 |
| ANA LILIA CASILLAS HERNANDEZ | CAHA730726RY0 | Recaudación propia (Ley de Ingresos) | PAGO POR COMPRA DE MATERIAL PARA EL MANTENIMIENTO DEL MUNICIPIO | 5 DE MAYO 344 CENTRO | 12843.7 | 16/07/2019 | 94 |
| ANNA MARGARITA ZAVALZA URIBE | ZAUJA571129FJ4 | Recaudación propia (Ley de Ingresos) | PAGO POR COMPRA DE REFACCIONES A VEHICULOS OFICIALES DEL H AYUNTAMIENTO | 5 DE MAYO 284 PUEBLO VIEJO | 16660 | 01/07/2019 | 2 |
| ANNA MARGARITA ZAVALZA URIBE | ZAUJA571129FJ4 | Recaudación propia (Ley de Ingresos) | PAGO POR COMPRA DE REFACCIONES A VEHICULOS OFICIALES DEL H AYUNTAMIENTO | 5 DE MAYO 284 PUEBLO VIEJO | 16660 | 01/07/2019 | 6 |

MUNICIPIO AYUTLA

INFORMATIVA DE PROVEEDORES
DEL 1 AL 31 DE JULIO DE 2019

| | | | | | | | |
|--|---------------|---|--|------------------------|----------|------------|-----|
| ANSELMO PIMIENTA VALERA | PIVA600125IA7 | Recaudación propia (Ley de Ingresos) | PAGO POR COMPRA DE ABARROTE PARA LA REALIZACION DE DESPENSAS COMO APOYO A PERSONAS DE BAJOS RECURSOS ASI COMO COMPRA DE MATERIAL UTILIZADO EL DIA DEL NIÑO | HIDALGO SIN N CENTRO | 12976.35 | 16/07/2019 | 72 |
| ARCELIA DAVIS CUEVA | DACA720814L64 | Recaudación propia (Ley de Ingresos) | PAGO POR SERVICIO A MAQUINARIA PESADA DEL MODULO | SIN CALLE SIN N CENTRO | 18400.2 | 16/07/2019 | 66 |
| BENJAMIN MORAN URINE | MOUB6003313A9 | Recaudación propia (Ley de Ingresos) | PAGO POR SERVICIOS A MOTOCONFORMADORA, VOLTEO Y MAQUINA CATERPILLAR DEL MODULO DE MAQUINARIA | SIN CALLE SIN N CENTRO | 24542.12 | 16/07/2019 | 88 |
| BOMBEO ELECTRIFICACIONES Y RIEGO DE OCCIDENTE S.A DE C.V | BER980731Q40 | Del Fondo de Infraestructura Social Municipal | PAGO DE MATERIALES PARA LA CONSTRUCCION DE TANQUE DE ALMACENAMIENTO, LÍNEA DE CONSUCCION Y SISTEMA DE BOMBEO PAREDONES | SIN CALLE SIN N CENTRO | 41740.28 | 02/07/2019 | 187 |
| BOMBEO ELECTRIFICACIONES Y RIEGO DE OCCIDENTE S.A DE C.V | BER980731Q40 | 20% para el saneamiento de las aguas residuales | PAGO POR ADMON O MANTENIMIENTO MANIOBRAS DE INSTALACION DE BOMBAS SUMERGIBLES EN EL CARCAMO EL BARRO | SIN CALLE SIN N CENTRO | 6902 | 16/07/2019 | 166 |
| BOMBEO ELECTRIFICACIONES Y RIEGO DE OCCIDENTE S.A DE C.V | BER980731Q40 | Recaudación propia (Ley de Ingresos) | PAGO POR COMPRA DE BOMBA SUMERGIBLE MARCA ALTAMIRA, MODELO KOR 4.5 R50-8 CON MOTOR AQUA PAK DE 5HP MONAFASICO Y ACCESORIOS Y PIEZAS PARA BOMBAS. | SIN CALLE SIN N CENTRO | 20353.71 | 19/07/2019 | 186 |

MUNICIPIO AYUTLA

INFORMATIVA DE PROVEEDORES
DEL 1 AL 31 DE JULIO DE 2019

| | | | | | | | |
|--|---------------|---|--|---|----------|------------|-----|
| BOMBEO ELECTRIFICACIONES Y RIEGO DE OCCIDENTE S.A DE C.V | BER980731Q40 | Recaudación propia (Ley de Ingresos) | PAGO POR BOMBA CENTRIFUGA SUMERGIBLE MARCA ALTAMIRA KOR3 R75-21 CON MOTOR HP EN 230 VOLTS | SIN CALLE SIN N CENTRO | 21921.08 | 19/07/2019 | 185 |
| CARLOS MEDINA SANCHEZ | MESC7205036F5 | Recaudación propia (Ley de Ingresos) | PAGO POR COMPRA DE AGUA PURIFICADA PARA LAS DIFERENTES OFICINAS, ASI COMO PARA EVENTOS ORGANIZADOS POR EL H AYUNTAMIENTO | CONOCIDO - CENTRO | 1430.01 | 24/07/2019 | 122 |
| CENOBIO PEREZ PONCE | PEPC561029HSA | Recaudación propia (Ley de Ingresos) | PAGO POR COMPRA DE HIPOCLORITO DE SODIO LIQUIDO AL 13% DE SU CONCENTRACION, PARA USO EN LA DESINFECCION DE AGUA POTABLE PARA USO Y CONSUMO HUMANO O LIMPIEZA DE PISOS U OTROS USOS DOMESTICOS | CAMINO REAL DE LA ESTANCIA SIN N CENTRO | 26770.21 | 19/07/2019 | 162 |
| CESAR MARIO ONDARZA CISNEROS | OACC3703165D1 | Recaudación propia (Ley de Ingresos) | FINIQUITO POR CONSTRUCCION DE COMEDOR DE LA ESCUELA TV. EN LA LOCALIDAD DE TEPANTLA, EN EL MUNICIPIO DE AYUTLA JAL. | SIN NOMBRE SIN N CENTRO | 8288.2 | 01/07/2019 | 194 |
| CFE SUMINISTRO DE SERVICIO BASICO | CSS160330CP7 | Recaudación propia (Ley de Ingresos) | PAGO POR USO DE ENERGIA ELECTRICA EN EL MUNICIPIO DE AYUTLA JALISCO | AV. PASEO DE LA REFORMA 164 JUAREZ | 392974 | 16/07/2019 | 59 |
| CFE SUMINISTRO DE SERVICIO BASICO | CSS160330CP7 | Del Fondo de Fortalecimiento Social Municipal | PAGO POR USO DE ENERGIA ELECTRICA EN EL MUNICIPIO DE AYUTLA JALISCO | AV. PASEO DE LA REFORMA 164 JUAREZ | 337333 | 16/07/2019 | 156 |

MUNICIPIO AYUTLA

INFORMATIVA DE PROVEEDORES
DEL 1 AL 31 DE JULIO DE 2019

| | | | | | | | |
|---|---------------|---|---|-----------------------------|-----------|------------|-----|
| COMERCIALIZADORA CASMO | CCA120411JX5 | Del Fondo de Infraestructura Social Municipal | MATERIAL PARA LA OBRA CONSTRUCCION DE TANQUE DE ALMACENAMIENTO, LINEA DE CONDUCCION Y SISTEMA DE BOMBEO PEREDONES | SIN CALLE SIN N CENTRO | 323.01 | 05/07/2019 | 189 |
| CONCESIONARIA AUTOPISTA GUADALAJARA TEPIC S.A DE C.V | CAG110830A23 | Recaudación propia (Ley de Ingresos) | PAGO D EVIATICOS A PERSONAL DEL H AYUNTAMIENTO QUIENES FUERON A RECOGER ARBOLES PARA PLANTAR EN EL MUNICIPIO | SIN CALLE SIN N CENTRO | 578 | 04/07/2019 | 10 |
| CR FORMAS S.A DE C.V | CFO101206HJ7 | Recaudación propia (Ley de Ingresos) | PAGO POR IMPRESIÓN DE PAPELERIA O FORMULARIOS COMERCIALES FORMAS | SIN CALLE SIN N CENTRO | 15177.44 | 16/07/2019 | 62 |
| CRISTINA OROZCO MORALES | OOMC860504MM2 | Recaudación propia (Ley de Ingresos) | PAGO DE ANALISIS CLINICOS APERSONAL DEL H AYUNTAMIENTO | SIN CALLE SIN N CENTRO | 5100 | 16/07/2019 | 71 |
| DESARROLLOS URBANOS TIERRA PROSPERA SA DE CV | DUT1805311M5 | Del Fondo de Infraestructura Social Municipal | CONSTRUCCION DE CASA DE SALUD EN LA LOCALIDAD DE SANTA MONICA | CONOCIDO S/N CIUDAD DEL SOL | 251520.94 | 05/07/2019 | 190 |
| DEVOR DIAGNOSTICOS S.A DE C.V | DDI000629119 | Recaudación propia (Ley de Ingresos) | PAGO DE TRES CERTIFICACIONES DE LICENCIAS Y TRES LAPICERAS, AL TRAMITAR LA LICENCIA C5 (TRANSPORTE ESCOLAR Y DE PERSONAS CON CAPACIDADES ESPECIALES) ASI COMO TRES EXAMENES TOXICOLOGICOS | SIN CALLE SIN N CENTRO | 713.4 | 23/07/2019 | 163 |
| DIEGO ARMANDO OROZCO MORALES | OOMD8308302L6 | Recaudación propia (Ley de Ingresos) | PAGO POR COMPRA DE MATERIAL PARA APOYO DE PERSONAS DE BAJOS RECURSOS | SIN CALLE SIN N SIN COLONIA | 28963 | 16/07/2019 | 95 |

MUNICIPIO AYUTLA

INFORMATIVA DE PROVEEDORES
DEL 1 AL 31 DE JULIO DE 2019

| | | | | | | | |
|--|---------------|---|--|---|----------|------------|-----|
| DISTRIBUIDORA DE ACEITES Y COMBUSTIBLES DE AYUTLA SA DE CV | DAC0209134Y9 | Del Fondo de Fortalecimiento Social Municipal | PAGO POR COMPRA DE COMBUSTIBLE PARA LOS DIFERENTES VEHICULOS DE LOS DEPARTAMENTOS DEL AYUNTAMIENTO PARA EL MEJOR DESARROLLO DE SUS ACTIVIDADES | CARRETERA AL CRUCERO DE SAN CLEMENTE - PUEBLO VIEJO | 300000 | 02/07/2019 | 19 |
| DISTRIBUIDORA DE ACEITES Y COMBUSTIBLES DE AYUTLA SA DE CV | DAC0209134Y9 | Recaudación propia (Ley de Ingresos) | PAGO DE VIATICOS A LOS PERSONAJES QUE PARTICIPARON EN EL EVENTO DE CUENTA CUENTOS EN LA CASA DE LA CULTURA DE LA CABECERA MUNICIPAL | CARRETERA AL CRUCERO DE SAN CLEMENTE - PUEBLO VIEJO | 3036 | 15/07/2019 | 41 |
| DISTRIBUIDORA DE ACEITES Y COMBUSTIBLES DE AYUTLA SA DE CV | DAC0209134Y9 | Recaudación propia (Ley de Ingresos) | PAGO POR COMPRA DE COMBUSTIBLE PARA LOS DIFERENTES VEHICULOS DE LOS DEPARTAMENTOS DEL AYUNTAMIENTO PARA EL MEJOR DESARROLLO DE SUS ACTIVIDADES | CARRETERA AL CRUCERO DE SAN CLEMENTE - PUEBLO VIEJO | 350000 | 18/07/2019 | 101 |
| DISTRIBUIDORA DE ACEITES Y COMBUSTIBLES DE AYUTLA SA DE CV | DAC0209134Y9 | Del Fondo de Fortalecimiento Social Municipal | PAGO POR COMPRA DE COMBUSTIBLE PARA LOS DIFERENTES VEHICULOS DEL AYUNTAMIENTO | CARRETERA AL CRUCERO DE SAN CLEMENTE - PUEBLO VIEJO | 400000 | 31/07/2019 | 212 |
| ELBA CUENCA LOPEZ | CULE710708BB1 | Recaudación propia (Ley de Ingresos) | PAGO POR COMPRA DE MATERIAL PARA LA REALIZACION DE BANQUETAS COMO APOYO A CIERTAS CALLES DE LA CABECERA MUNICIPAL ASI COMO APOYO DE MATERIAL A LOCALIDADES DEL MUNICIPIO | SIN CALLE SIN N CENTRO | 91383.33 | 16/07/2019 | 98 |

MUNICIPIO AYUTLA

INFORMATIVA DE PROVEEDORES
DEL 1 AL 31 DE JULIO DE 2019

| | | | | | | | |
|---|---------------|---|--|---|-------|------------|-----|
| ERIKA SAMIRA GUZMAN GONZALEZ | GUGE810805BZ6 | Recaudación propia (Ley de Ingresos) | PAGO POR SERVICIO DE GUADALAJARA A AYUTLA INSTALAR INYECTORES Y CALIBRAR MOTOR | AV. PRESIDENTES 2007 LOMAS DEL PARADERO | 5800 | 16/07/2019 | 50 |
| ESTACION DE SERVICIOS COVARRUBIAS CASTILLO S.A DE C.V | ESC1208074B9 | Del Fondo de Fortalecimiento Social o Municipal | PAGO DE VIATICOS A DIRECTOR DE SEGURIDAD PUBLICA Y A ELEMENTOS EN SALIDAS A ENTREGAR DOCUMENTACION Y RECOGER | BUGAMBILIAS 33 CENTRO | 314 | 19/07/2019 | 158 |
| ESTHER RASCON CISNEROS | RACE541204117 | Recaudación propia (Ley de Ingresos) | PAGO DE ANALISIS CLINICOS A PERSONAL DEL H AYUNTAMIENTO | SIN CALLE SIN N CENTRO | 394.4 | 02/07/2019 | 9 |
| ESTRATEI SISTEMAS DE INFORMACION S.A DE C.V | ESI1211137Y4 | Recaudación propia (Ley de Ingresos) | PAGO POR MANTENIMIENTO Y SOPORTE TECNICO AL GRP ESTRATEI | SIN CALLE SIN N CENTRO | 11600 | 18/07/2019 | 113 |
| FRANCISCO JAVIER PELAYO URIBE | PEUF721003QS9 | Recaudación propia (Ley de Ingresos) | PAGO POR RADIOGRAFIAS RX RAYOS X A PERSONAL QUE LABORA EN EL H AYUNTAMIENTO | SIN CALLE SIN N CENTRO | 3810 | 16/07/2019 | 82 |
| FRIEDRICH KARL EHRLICH DAVILA MADRID | EIDF540330Q18 | Del Fondo de Fortalecimiento Social o Municipal | PAGO DE VIATICOS A DIRECTOR DE SEGURIDAD PUBLICA Y A ELEMENTOS EN SALIDAS A ENTREGAR DOCUMENTACION Y RECOGER | SIN CALLE SIN N CENTRO | 2300 | 19/07/2019 | 158 |
| FRIEDRICH KARL EHRLICH DAVILA MADRID | EIDF540330Q18 | Del Fondo de Fortalecimiento Social o Municipal | PAGO DE VIATICOS A DIRECTOR DE SEGURIDAD PUBLICA Y 7 ELEMENTOS QUIENES ASISTIERON AL MUNICIPIO DE GUADALAJARA AL CENTRO ESTATAL DE EVALUACION DE CONTROL Y CONFIANZA A REALIZAR EVALUACIONES | SIN CALLE SIN N CENTRO | 6999 | 26/07/2019 | 160 |

MUNICIPIO AYUTLA

INFORMATIVA DE PROVEEDORES
DEL 1 AL 31 DE JULIO DE 2019

| | | | | | | | |
|--|---------------|---|--|------------------------|----------|------------|-----|
| GASOLINERA CUATRO ESTRELLAS S.A DE C.V | GCE100810B21 | Recaudación propia (Ley de Ingresos) | PAGO POR COMPRA DE COMBUSTIBLE PARA LOS DIFERENTES VEHICULOS DE LOS DEPARTAMENTOS DEL AYUNTAMIENTO PARA EL MEJOR DESARROLLO DE SUS ACTIVIDADES | SIN CALLE SIN N CENTRO | 83202.99 | 16/07/2019 | 60 |
| GRICELDA VARGAS PELAYO | VAPG770731F38 | Recaudación propia (Ley de Ingresos) | PAGO POR COMPRA DE DULCES POR EL DEPARTAMENTO DE JUVENTUD Y CULTURA PARA EVENTOS ORGANIZADOS PARA NIÑOS | SIN CALLE SIN N CENTRO | 1094 | 16/07/2019 | 83 |
| GUILLERMO ERNESTO ROBLES CAMACHO | ROCG800919F76 | Del Fondo de Infraestructura Social Municipal | MATERIAL PARA LA CONSTRUCCION DE TANQUE DE ALMACENAMIENTO, LINEA DE CONDUCCION Y SISTEMA DE BOMBEO EN PAREDES | SIN CALLE SIN N CENTRO | 10899.99 | 05/07/2019 | 191 |
| GUILLERMO JOAQUIN FIGUEROA BEAS | FIBG920723HOA | Recaudación propia (Ley de Ingresos) | PAGO POR COMPRA DE LECHONES EN COMIDA OFRESIDA A DIRECTORES DE CULTURA DE LA REGION EN LA CUAL FUIMOS SEDE | SIN CALLE SIN N CENTRO | 3300 | 17/07/2019 | 104 |
| GUSTAVO ADOLFO MACIAS LOPEZ | MALG791115572 | Recaudación propia (Ley de Ingresos) | PAGO POR REFACCIONES Y SERVICIOS A NISSAN BLANCO, COMIONETA DE OBRAS PUBLICAS, FORD PARQUE SY JARDINES Y PATRULLA | SIN CALLE SIN N CENTRO | 4200 | 16/07/2019 | 93 |

MUNICIPIO AYUTLA

INFORMATIVA DE PROVEEDORES
DEL 1 AL 31 DE JULIO DE 2019

| | | | | | | | |
|--------------------------------|----------------|---|---|------------------------------------|----------|------------|-----|
| HDI SEGUROS S.A DE C.V | HSE701218532 | Recaudación propia (Ley de Ingresos) | PAGO DE POLIZA DE SEGURO DE TOYOTA HIACE PASAJEROS 2019 VERSION 15 PASAJEROS AC, SERIE JTFX23P8K6195135, MOTOR 2TR9174256, USO TRANSPORTE ESCOLAR CUBRIENDO DEL 15 DE JULIO 2019 AL 15 DE JULIO DE 2020 | SIN CALLE SIN N CENTRO | 16049.73 | 18/07/2019 | 61 |
| HOTELERA NUEVO SIGLO | HNS050606828 | Del Fondo de Fortalecimiento Social Municipal | PAGO DE VIATICOS A DIRECTOR DE SEGURIDAD PUBLICA Y A ELEMENTOS EN SALIDAS A ENTREGAR DOCUMENTACION Y RECOGER | SIN CALLE SIN N CENTRO | 770 | 19/07/2019 | 158 |
| J VIRGEN JAVIER GUERRERO LOPEZ | GULV6012301A1 | Recaudación propia (Ley de Ingresos) | PAGO POR COMPRA DE REFACCIONES Y SERVICIOS A MAQUINARIA PESADA DEL MODULO | SIN CALLE SIN N CENTRO | 28688.49 | 16/07/2019 | 91 |
| JAIIME JAVIER GARCIA CORONA | GACJ591206R75 | Recaudación propia (Ley de Ingresos) | PAGO POR SOLDAR VARIOS REVENTADAS A PLACA DE SOPORTE DE CUCHILLA DE MOTOCONFORMADORA Y HACER REFUERZOS A RUEDA DE GIRO | INDEPENDENCIA NACIONAL 2081 CENTRO | 5540 | 08/07/2019 | 14 |
| JORGE ALBERTO CASTILLO PEÑA | CAPJ740108MIF9 | Del Fondo de Fortalecimiento Social Municipal | PAGO DE VIATICOS A DIRECTOR DE SEGURIDAD PUBLICA Y 7 ELEMENTOS QUIENES ASISTIERON AL MUNICIPIO DE GUADALAJARA AL CENTRO ESTATAL DE EVALUACION DE CONTROL Y CONFIANZA A REALIZAR EVALUACIONES | NARCISO MENDOZA 182 CENTRO | 2335 | 26/07/2019 | 160 |
| JORGE ARMANDO CASTRO CHOLICO | CACJ641207BV8 | Recaudación propia (Ley de Ingresos) | PAGO POR COMPRA DE TONER LASER Y UNIDAD DE SALIDA PARA IMPRESORAS DEL H AYUNTAMIENTO | OBREGON 86-A CENTRO | 4140.01 | 16/07/2019 | 69 |

MUNICIPIO AYUTLA

INFORMATIVA DE PROVEEDORES
DEL 1 AL 31 DE JULIO DE 2019

| | | | | | | | |
|-------------------------------|---------------|---|--|------------------------|----------|------------|-----|
| JOSE ANTONIO RODRIGUEZ PELAYO | ROPA820721MTO | Recaudación propia (Ley de Ingresos) | PAGO POR RENTA DE INMOVILIARIO Y EQUIPO PARA EVENTOS ORGANIZADOS POR EL H. AYUNTAMIENTO | SIN CALLE SIN N CENTRO | 8719 | 16/07/2019 | 70 |
| JOSE JAIME GONZALEZ RODRIGUEZ | GORJ921215LA2 | Recaudación propia (Ley de Ingresos) | PAGO POR COMPRA DE MEDICAMENTO DADO A PERSONAS DE BAJOS RECURSOS ASI COMO PARA SURTIR LA FARMACIA DEL H. AYUNTAMIENTO | SIN CALLE SIN N CENTRO | 50172.41 | 16/07/2019 | 77 |
| JOSE LUIS VARGAS JIMENEZ | VAJL750504PV8 | Recaudación propia (Ley de Ingresos) | PAGO POR COMPRA DE BASE DE TINACO PARA EL CENTRO DE SALUD DE LA LOCALIDAD DE TEPANTLA, TAPADERA APOYO TEPANTLA Y DOS TAPADERAS PARA BUCKINGHAM PARA EQUIPO DE BOMBEO | SIN CALLE SIN N CENTRO | 8650.09 | 16/07/2019 | 73 |
| JOSE LUIS VARGAS JIMENEZ | VAJL750504PV8 | Recaudación propia (Ley de Ingresos) | PAGO POR MANTENIMIENTO A ESCENARIO DE EVENTOS ASI COMO LETREROS DE ECOLOGIA | SIN CALLE SIN N CENTRO | 55950 | 19/07/2019 | 221 |
| JOSE MANUEL MORAN COLIN | MOCM841114C69 | Del Fondo de Fortalecimiento Social Municipal | PAGO POR REPARACION DE TRANSMISION A AMBULANCIA ROJA ASI COMO ACEITE PARA LA MISMA | SIN CALLE SIN N CENTRO | 15135.98 | 17/07/2019 | 159 |
| JOSEFINA MARISCAL FIGUEROA | MAFJ510319AN8 | Recaudación propia (Ley de Ingresos) | PAGO POR MEDICAMENTOS DADO EN CITAS MEDICAS A PERSONAL DEL AYUNTAMIENTO ASI COMO A PERSONAS DE BAJOS RECURSOS | SIN CALLE SIN N CENTRO | 11438.62 | 16/07/2019 | 76 |

MUNICIPIO AYUTLA

INFORMATIVA DE PROVEEDORES
DEL 1 AL 31 DE JULIO DE 2019

| | | | | | | | |
|-----------------------------|---------------|--------------------------------------|--|----------------------------------|---------|------------|-----|
| JUAN OROZCO GOMEZ | OOGJ780803E1A | Recaudación propia (Ley de Ingresos) | PAGO POR SERVICIO DE MANTENIMIENTO A VEHICULO OFICIAL DEL H AYUNTAMIENTO | SC SN PUEBLO VIEJO | 980 | 16/07/2019 | 89 |
| JUAN ARMANDO SALGADO SEGURA | SASJ550622CW7 | Recaudación propia (Ley de Ingresos) | PAGO DE USO EN COMODATO DE FOTOCOPIADORA BHZ 423 PARA PROCESAMIENTO DE IMPRESIONES/COPIAS/ESCANEOS CORRESPONDIENTE AL PERIODO ABRIL-MAYO Y FOTOCOPIADORA BHZ 283 PARA PROCESAMIENTO DE IMPRESIONES/COPIAS/ESCANEOS CORRESPONDIENTE AL MES DE A | ADOLFO B HORN 3530 LOPEZ COTILLA | 11136 | 18/07/2019 | 112 |
| JUAN RAMON BRAMBILA TOPEATE | BATJ890925JL1 | Recaudación propia (Ley de Ingresos) | PAGO POR COMPRA DE MEDICAMENTO DADO A PERSONAS DE BAJOS RECURSOS ASI COMO PARA SURTIR LA FARMACIA DEL H AYUNTAMIENTO | CONOCIDO - CENTRO | 19504 | 18/07/2019 | 115 |
| JUANA FELIX REMIGIO | FERJ560820876 | Recaudación propia (Ley de Ingresos) | PAGO POR COMPRA DE MATERIAL PARA EL MANTENIMIENTO DE HERRAMIENTAS DE PARQUES Y JARDINES | --- | 2550.03 | 17/07/2019 | 109 |
| LEONOR GARCIA CORREA | GACL500131HU5 | Recaudación propia (Ley de Ingresos) | PAGO POR COMPRA DE REFRESCOS OFRESIDOS EN EVENTO ORGANIZADO POR EL H AYUNTAMIENTO | SIN CALLE SIN N CENTRO | 3952.99 | 17/07/2019 | 106 |

MUNICIPIO AYUTLA

INFORMATIVA DE PROVEEDORES
DEL 1 AL 31 DE JULIO DE 2019

| | | | | | | | |
|---------------------------------------|---------------|--------------------------------------|---|------------------------------|---------|------------|-----|
| LUIS ARTURO MENDOZA PIÑA | MEPL820619M23 | Recaudación propia (Ley de Ingresos) | PAGO POR SERVICIO TECNICO REMOTO CREACION EDICION E IMPLEMENTACION DE ARCHIVO CFG PARA GENERAR LA DISPERSION DE NOMINA PARA EL BANCO HSBC DESDE NOMIPAQ | JESUS URUETA 1423 EL MIRADOR | 1160 | 09/07/2019 | 15 |
| LUIS MIGUEL CASTILLO TOVAR | CATL8607147R2 | Recaudación propia (Ley de Ingresos) | PAGO POR COMPRA DE LONA CROQUIS AYUTLA, LONA BIBLIOTECA 3X3 METROS, RECONOCIMIENTO ALUMINIO BASE DE MADERA Y SELLO AUTOMATICO 4642 CATASTRO | SIN CALLE SIN N CENTRO | 1910 | 05/07/2019 | 12 |
| LUIS MIGUEL CASTILLO TOVAR | CATL8607147R2 | Recaudación propia (Ley de Ingresos) | PAGO POR SEÑALAMIENTOS DE EDIFICIO LIBRE DE HUMO, SELLO AUTOMATICO 4642, JUEGO DE ROTULOS MOTOCICLETAS Y LONA PAJARETES | SIN CALLE SIN N CENTRO | 970 | 18/07/2019 | 111 |
| LUIS MIGUEL CASTILLO TOVAR | CATL8607147R2 | Recaudación propia (Ley de Ingresos) | PAGO POR COMPRA DE PAPELERIA EN GENERAL PARA LAS OFICINAS DEL H AYUNTAMIENTO | SIN CALLE SIN N CENTRO | 1850 | 19/07/2019 | 116 |
| LUZ ANA PILAR REYES GUITRON | REGL881119976 | Recaudación propia (Ley de Ingresos) | PAGO POR COMPRA DE MATERIAL PARA MANTENIMIENTO DE VEHICULO OFICIAL DEL H AYUNTAMIENTO | MEXICO SIN N EL ROSARIO | 1160 | 16/07/2019 | 68 |
| LUZ MARIA RODRIGUEZ RAMIREZ | RORL650219TC9 | Recaudación propia (Ley de Ingresos) | PAGO POR CONSUMO DE ALIMENTOS EN CAPACITACION DE CONSEJO REGULAR DEL TEQUILA | SIN CALLE SIN N CENTRO | 730 | 16/07/2019 | 65 |
| MA CONCEPCION GUADALUPE OROZCO PELAYO | OOPCS21214DUA | Recaudación propia (Ley de Ingresos) | PAGO POR COMPRA DE MATERIAL PARA EL MANTENIMIENTO DEL MUNICIPIO | SIN CALLE SIN N CENTRO | 7978.99 | 16/07/2019 | 92 |

MUNICIPIO AYUTLA

INFORMATIVA DE PROVEEDORES
DEL 1 AL 31 DE JULIO DE 2019

| | | | | | | | |
|--|---------------|---|--|----------------------------------|----------|------------|-----|
| MANUEL ROSAS FRANCO | ROFM741116T43 | Recaudación propia (Ley de Ingresos) | PAGO POR COMPRA DE MATERIAL ELECTRICO PARA DEPARTAMENTOS DE SEGURIDAD PUBLICA Y OFICIALIA MAYOR | SIN CALLE SIN N CENTRO | 15047.34 | 16/07/2019 | 80 |
| MAQUINARIA Y CONSTRUCCIONES DOC S.A DE C.V | MCD161122KC9 | Del Fondo de Infraestructura Social Municipal | ANTICIPO PAR ALA CONSTRUCCION DE ALCANTARILLA PUENTE EN EL CAMINO SAN MIGUEL | SIN CALLE SIN N CENTRO | 50000 | 05/07/2019 | 188 |
| MARCO ANTONIO SERVIN DE LA CAMPA | SECM760824IPO | Recaudación propia (Ley de Ingresos) | PAGO POR HONORARIOS PROFESIONALES JUNIO DE 2019 | SIN CALLE SIN N CENTRO | 5296 | 03/07/2019 | 17 |
| MARIA AZUCENA ANAYA GARCIA | AAGA811029KU0 | Recaudación propia (Ley de Ingresos) | PAGO POR COMPRA DE MATERIAL VARIO DE PAPELERIA ASI COMO ARCHIVERO METALICO, TELEFONO INHALAMBRIKO Y MOUSE PARA LAS OFICINAS DEL H AYUNTAMIENTO | PORTAL MERCADO 1 CENTRO | 22501.19 | 16/07/2019 | 79 |
| MARIA AZUCENA ANAYA GARCIA | AAGA811029KU0 | Recaudación propia (Ley de Ingresos) | PAGO POR COMPRA DE MATERIAL VARIO DE PAPELERIA PARA LAS OFICINAS DE H AYUNTAMIENTO | PORTAL MERCADO 1 CENTRO | 12000 | 17/07/2019 | 100 |
| MARIA ELENA JIMENEZ ALVAREZ | JIAE720326AC4 | Recaudación propia (Ley de Ingresos) | PAGO POR COMPRA DE MEDICAMENTO DADO A PERSONAS DE BAJOS RECURSOS ASI COMO PARA SURTIR LA FARMACIA DEL H AYUNTAMIENTO | JAIME TORRES BODET 69 ECHEVERRIA | 9248.65 | 22/07/2019 | 121 |

MUNICIPIO AYUTLA

INFORMATIVA DE PROVEEDORES
DEL 1 AL 31 DE JULIO DE 2019

| | | | | | | | |
|---------------------------------|---------------|---|--|--------------------------------------|--------|------------|-----|
| MARIA SOCORRO GRADILLAS ALVAREZ | GAAS5311129U1 | Del Fondo de Fortalecimiento Social Municipal | PAGO DE VIATICOS A ELEMENTOS DE SEGURIDAD PUBLICA QUIENES ASISTIERON A GUACHINANGO A CAPACITACION SOBRE EVALUACION DE DESEMPEÑO ASI COMO CARTAS DE NO ANTECEDENTES PENALES | SIN CALLE SIN N CENTRO | 1200 | 26/07/2019 | 161 |
| MAYRA LETICIA CONTRERAS ANAYA | COAM840428145 | Recaudación propia (Ley de Ingresos) | PAGO POR COMPRA DE ARREGLOS FLORALES PARA LOS EVENTOS ORGANIZADOS POR EL H. AYUNTAMIENTO | SIN CALLE SIN N CENTRO | 1910.2 | 16/07/2019 | 97 |
| MD MOTOPLAZA S.A DE C.V | MMO150506444 | Del Fondo de Fortalecimiento Social Municipal | PAGO POR COMPRA DE A ELEMENTOS DE SEGURIDAD PUBLICA CON LA FINALIDAD DE PROTEGER EN CASO DE ACCIDENTE | AVENIDA LOPEZ MATEOS SUR 2068 CENTRO | 7400 | 17/07/2019 | 157 |
| MIGUEL URIBE JIMENEZ | UIJM790506IKO | Recaudación propia (Ley de Ingresos) | PAGO POR COMPRA DE MATERIAL PARA EL MANTENIMIENTO DEL MUNICIPIO | SIN CALLE SIN N CENTRO | 24479 | 16/07/2019 | 220 |
| MIGUEL URIBE JIMENEZ | UIJM790506IKO | Del Fondo de Infraestructura Social Municipal | MATERIAL PARA LA REHABILITACION DE PUENTES EN CAMINO AYUTLA - SANTA ROSALIA - LA CAÑADA | SIN CALLE SIN N CENTRO | 11000 | 16/07/2019 | 192 |
| MIGUEL ANGEL DEL CASTILLO NUÑO | CANM780426TWA | Recaudación propia (Ley de Ingresos) | PAGO POR SERVICIO CAMBIAR CORONAS Y PIÑON, EMBALATAR TRASERAS MANO DE OBRA Y ACEITE A VEHICULOS OFICIALES DEL H AYUNTAMIENTO | SIN CALLE SIN N CENTRO | 7540 | 16/07/2019 | 51 |

MUNICIPIO AYUTLA

INFORMATIVA DE PROVEEDORES
DEL 1 AL 31 DE JULIO DE 2019

| | | | | | | | |
|-----------------------------------|---------------|--------------------------------------|---|---------------------------------|----------|------------|-----|
| NORMA OLIVEROS EFIGENIO | OIEN710907PK3 | Recaudación propia (Ley de Ingresos) | PAGO POR COMPRA DE CARNE PARA POZOLE PARA LAS PERSONAS DE LA TERCERA EDAD DEL DIF | SIN CALLE SIN N CENTRO | 1648.62 | 23/07/2019 | 125 |
| NORMA LUCIA BUENOSTRO GUERRA | BUGN760211KM9 | Recaudación propia (Ley de Ingresos) | PAGO POR COMPRA DE LLANTAS A CAMIONETA DE ALUMBRADO PUBLICO, ASEO PUBLICO CAMIONETA MODULO Y LLANTAS A CAMION DE ASEO PUBLICO | PROL 5 DE MAYO 350 PUEBLO VIEJO | 26830.73 | 16/07/2019 | 96 |
| ORGANIZACION LA LUNA S.A DE C.V | OLU8712032Z3 | Recaudación propia (Ley de Ingresos) | PAGO D EVIATICOS A PERSONAL DEL H AYUNTAMIENTO QUIENES FUERON A RECOGER ARBOLES PARA PLANTAR EN EL MUNICIPIO | SIN CALLE SIN N CENTRO | 200 | 04/07/2019 | 10 |
| OSWALDO ANTONIO DE LA CRUZ GARCIA | CUGO831112487 | Recaudación propia (Ley de Ingresos) | PAGO POR COMPRA DE MATERIAL PARA EL MANTENIMIENTO DEL MUNICIPIO | SIN CALLE SIN N CENTRO | 1369.97 | 16/07/2019 | 90 |
| OSWALDO ANTONIO DE LA CRUZ GARCIA | CUGO831112487 | Recaudación propia (Ley de Ingresos) | PAGO POR COMPRA DE MATERIAL PARA EL MANTENIMIENTO DEL MUNICIPIO | SIN CALLE SIN N CENTRO | 48247.21 | 16/07/2019 | 75 |
| PROVEEDORA SISPOTAGUA S.A DE C.V | PSI160729CNA | Recaudación propia (Ley de Ingresos) | MANTENIMIENTO Y CORRECCION DE FUGAS EN LA RED HIDRAULICA DE AGUA POTABLE EN LA CABECERA MUNICIPAL. | SIN CALLE SIN N CENTRO | 49996 | 29/07/2019 | 195 |
| QVIST S.A DE C.V | QVI171124CC6 | Recaudación propia (Ley de Ingresos) | PAGO POR COMPRA DE UNIFORME PARA INTEGRANTES DE PROTECCION CIVIL | GRANADITAS 71 CENTRO | 5243.2 | 05/07/2019 | 11 |
| RADIOMOVIL DIPSA S.A DE C.V | RD1841003QJ4 | Recaudación propia (Ley de Ingresos) | PAGO POR SERVICIOS TELCEL | SIN CALLE SIN N CENTRO | 4710 | 18/07/2019 | 110 |

MUNICIPIO AYUTLA

INFORMATIVA DE PROVEEDORES
DEL 1 AL 31 DE JULIO DE 2019

| | | | | | | | |
|---|---------------|--------------------------------------|---|------------------------|----------|------------|-----|
| RAMON PELAYO CORONADO | PECR550518PFA | Recaudación propia (Ley de Ingresos) | PAGO POR COMPRA DE ALIMENTOS A PERSONAL DE SEDER DEL MODULO DE MAQUINARIA | SIN CALLE SIN N CENTRO | 28000.01 | 16/07/2019 | 87 |
| RED DE CARRETERAS DE OCCIDENTE SAB DE C.V | RCO0708136F7 | Recaudación propia (Ley de Ingresos) | PAGO D EVIATICOS A PERSONAL DEL H AYUNTAMIENTO QUIENES FUERON A RECOGER ARBOLES PARA PLANTAR EN EL MUNICIPIO | SIN CALLE SIN N CENTRO | 681 | 04/07/2019 | 10 |
| RED DE CARRETERAS DE OCCIDENTE SAB DE C.V | RCO0708136F7 | Recaudación propia (Ley de Ingresos) | PAGO D EVIATICOS A PERSONAL DEL H AYUNTAMIENTO QUIENES FUERON A RECOGER ARBOLES PARA PLANTAR EN EL MUNICIPIO | SIN CALLE SIN N CENTRO | 978 | 04/07/2019 | 10 |
| ROSA ELVIA PEREZ PELAYO | PEPR830617AU2 | Recaudación propia (Ley de Ingresos) | PAGO POR COMPRA DE ARTICULOS DEPORTIVOS PARA LAS LOCALIDADES DE TEPANTLA, LIGA SIERRA, ROBLE GORDO, SAN MIGUEL Y SANTO DOMINGO ASI COMO PARA EL EVENTO DEL DIA DEL ESTUDIANTE | SIN CALLE SIN N CENTRO | 10311.3 | 16/07/2019 | 74 |
| SALVADOR CRUZ ZEPEDA | CUZS800528IY3 | Recaudación propia (Ley de Ingresos) | PAGO POR HONORARIOS PROFESIONALES VIATICOS PARA ATENCION DE AUDIENCIAS LABORALES | SIN CALLE SIN N CENTRO | 2500 | 11/07/2019 | 16 |
| SALVADOR CRUZ ZEPEDA | CUZS800528IY3 | Recaudación propia (Ley de Ingresos) | PAGO POR HONORARIOS PROFESIONALES; VIATICOS PARA LA ATENCION DE AUDIENCIA LABORAL DEL DIA 29 DE MAYO DE 2019 | SIN CALLE SIN N CENTRO | 5296.01 | 17/07/2019 | 103 |

MUNICIPIO AYUTLA

INFORMATIVA DE PROVEEDORES
DEL 1 AL 31 DE JULIO DE 2019

| | | | | | | | |
|-----------------------------------|---------------|--------------------------------------|---|--------------------------|---------|------------|-----|
| SALVADOR DE DIOS SAUCEDO | DISS871218379 | Recaudación propia (Ley de Ingresos) | PAGO POR FLETES A ESCAVADORA DE LOS HUAJES A LA PLAZA PRINCIPAL Y MAQUINARIA CATERPILLAR DEL RANCHO LA CHALE AL ZAPOTE | SIN CALLE SIN N CENTRO | 8900.01 | 16/07/2019 | 99 |
| SAN FELIPE ESCOLAR S.A DE C.V | SFE84111635A | Recaudación propia (Ley de Ingresos) | PAGO POR COMPRA DE MATERIAL VARIO DE PAPELERIA PARA LOS DIFERENTES DEPARTAMENTOS DEL AYUNTAMIENTO | ESTEBAN LOERA 200 CENTRO | 1715.19 | 02/07/2019 | 20 |
| SECRETARIA DE LA HACIENDA PUBLICA | SPC130227L99 | Recaudación propia (Ley de Ingresos) | PAGO POR CAMBIO DE PROPIETARIO A VEHICULO ADQUIRIDO PARA EL AYUNTAMIENTO | SIN CALLE SIN N CENTRO | 1729 | 04/07/2019 | 5 |
| SECRETARIA DE LA HACIENDA PUBLICA | SPC130227L99 | Recaudación propia (Ley de Ingresos) | PAGO DE TRES CERTIFICACIONES DE LICENCIAS Y TRES LAPICERAS, AL TRAMITAR LA LICENCIA C5 (TRANSPORTE ESCOLAR Y DE PERSONAS CON CAPACIDADES ESPECIALES) ASI COMO TRES EXAMENES TOXICOLOGICOS | SIN CALLE SIN N CENTRO | 2526 | 23/07/2019 | 163 |
| SECRETARIA DE LA HACIENDA PUBLICA | SPC130227L99 | Recaudación propia (Ley de Ingresos) | PAGO POR EXP.COPIAS Y EXTRACTOS CERTIFIACAS EDO.CIVIL SERVICIO ORDINARIO | SIN CALLE SIN N CENTRO | 7600 | 30/07/2019 | 153 |

MUNICIPIO AYUTLA

INFORMATIVA DE PROVEEDORES
DEL 1 AL 31 DE JULIO DE 2019

| | | | | | | | |
|--|---------------|---|--|-----------------------------|----------|------------|-----|
| SERGIO RAFAEL CAPACETE MORAN | CAMS770620154 | Del Fondo de Fortalecimiento Social Municipal | PAGO DE VIATICOS A DIRECTOR DE SEGURIDAD PUBLICA Y 7 ELEMENTOS QUIENES ASISTIERON AL MUNICIPIO DE GUADALAJARA AL CENTRO ESTATAL DE EVALUACION DE CONTROL Y CONFIANZA A REALIZAR EVALUACIONES | MATAMOROS 626 CENTRO | 4000 | 26/07/2019 | 160 |
| SISTEMA PARA EL DESARROLLO INTEGRAL DE LA FAMILIA DEL MUNICIPIO DE JALISCO | DAY860104IM5 | Recaudación propia (Ley de Ingresos) | SUBSIDIO AL DIF CORRESPONDIENTE AL MES DE JULIO DE 2019 | SIN CALLE SIN N SIN COLONIA | 96195 | 15/07/2019 | 29 |
| SUSANA JAZMIN MARISCAL IBARRA | MAIS960615B13 | Recaudación propia (Ley de Ingresos) | PAGO POR COMPRA DE MATERIAL VARIO DE PAPELERIA PARA LAS OFICINAS DEL H AYUNTAMIENTO | ZARAGOZA SIN N CENTRO | 4970.07 | 16/07/2019 | 12 |
| SUSANA JAZMIN MARISCAL IBARRA | MAIS960615B13 | Recaudación propia (Ley de Ingresos) | PAGO POR COMPRA DE MATERIAL VARIO DE PAPELERIA PARA LAS OFICINAS DEL H AYUNTAMIENTO | ZARAGOZA SIN N CENTRO | 4970.07 | 16/07/2019 | 64 |
| TERESA PEREZ NEREY | PENT670720V11 | Recaudación propia (Ley de Ingresos) | PAGO POR COMPRA DE LLANTAS A VEHICULOS OFICIALES DEL H AYUNTAMIENTO | SIN CALLE SIN N CENTRO | 28399.98 | 17/07/2019 | 102 |
| TRACSA S.A.P.I DE C.V | TRA800423S25 | Recaudación propia (Ley de Ingresos) | PAGO POR COMPRA DE REFACCIONES PARA MAQUINARIA DEL H AYUNTAMIENTO | SIN CALLE SIN N CENTRO | 3760.38 | 24/07/2019 | 126 |
| TRANSMISIONES DE DATOS DE OCCIDENTE S.A DE C.V | TDO880826NW8 | Recaudación propia (Ley de Ingresos) | PAGO DE PROYECTO ANTENAS EN SANTA ROSALIA LA CAÑADA EL ROSARIO Y SAN MIGUEL DE LA SIERRA(FINQUITO) | SIN CALLE SIN N NO TIENE | 50000 | 22/07/2019 | 123 |

MUNICIPIO AYUTLA

INFORMATIVA DE PROVEEDORES
DEL 1 AL 31 DE JULIO DE 2019

| | | | | | | | |
|-----------------------------|---------------|--------------------------------------|--|------------------------|----------|------------|-----|
| VERONICA CISNEROS GALVEZ | CIGV741214LM1 | Recaudación propia (Ley de Ingresos) | PAGO POR COMPRA DE IMPRESIÓN DE PAPELERIA O FORMULARIOS COMERCIALES FORMAS VALE DE COMBUSTIBLE, SERVICIOS DE AMBULANCIA ASI COMO EMPASTADO DE LIBROS DE REGISTRO CIVIL | SIN CALLE SIN N CENTRO | 13348.12 | 18/07/2019 | 114 |
| VICTOR EDUARDO OROZCO LOPEZ | OOLV860511H51 | Recaudación propia (Ley de Ingresos) | PAGO POR COMPRA DE ARTICULOS DE BICICLETA PARA LOS NIÑOS DE TARDE DE BICICLETAS EN LA CABECERA MUNICIPAL | SIN CALLE SIN N CENTRO | 2920.1 | 16/07/2019 | 81 |
| VICTOR MANUEL RUIZ MARTINEZ | RUMV910728LUA | Recaudación propia (Ley de Ingresos) | PAGO POR COMPRA DE REFACCIONES Y SERVICIOS A CHIRIBUS, Y HA MAQUINARIA DEL MODULO | SIN CALLE SIN N CENTRO | 24049.98 | 16/07/2019 | 67 |
| YOLANDA DUEÑAS GUARDADO | DUGY5803073W1 | Recaudación propia (Ley de Ingresos) | PAGO POR COMPRA DE BOLSA NEGRA 70X90 Y BOLSA JUMBO 100X120 NEGRA PARA LA LIMPIEZA DEL MUNICIPIO | JUAN MANUEL 585 CENTRO | 2099.6 | 01/07/2019 | 4 |

Bajo protesta de decir verdad declaramos que los Estados Financieros y sus Notas son veraces, correctos y responsabilidad del emisor.

C. JOSÉ ÁNGEL PRUDENCIO VARGAS
PRESIDENTE MUNICIPAL

C. ADRIÁN ANAYA PEÑA
ENCARGADO DE LA HACIENDA MUNICIPAL

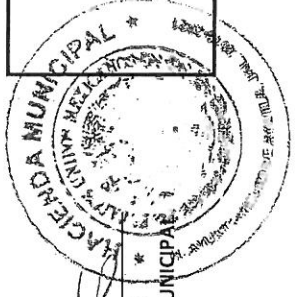
SELO

01 JUL 2019 11:23:11 - 2019 - 1

MUNICIPIO AYUTLA
CATÁLOGO DE PROVEEDORES
DEL 1 AL 31 DE JULIO DE 2019

| CLAVE | NOMBRE | RFC | DOMICILIO | CIUDAD | TELEFONO | CP |
|-------|---|---------------|--|-------------------------------------|----------|-------|
| 77 | AARON SUAREZ HUERTA | SUHA940907JJ5 | SIN CALLE SIN N CENTRO | AYUTLA | 0 | 48050 |
| 336 | ABA SEGUROS S.A DE C.V | ABA920310QW0 | MONTES ROCALLOS 50 CENTRO | SAN PEDRO GARZA GARCIA | 0 | 66260 |
| 324 | ABASTECEDORA LUMEN S.A DE C.V | ALU830902ST5 | REPUBLICA DEL SALVADOR 52 CENTRO | AMPLIACIÓN CIUDAD LAGO | 0 | 60000 |
| 268 | ACEROS Y MATERIALES CHAVEZ S.A DE C.V | AMC110415587 | CARR. FEDERAL LIBRE GDL BN 1051 CENTRO | UNIÓN DE TULA | 0 | 48000 |
| 269 | ACEROS Y TUBULARES DE LA COSTA S.A DE C.V | ATC040303GF8 | CARR. GDL BN KM 116+200 NORTE 661 CENTRO | UNIÓN DE TULA | 0 | 48000 |
| 325 | AFIANZADORA SOFIMEX S.A | ASG950531ID1 | BLVD ADOLFO LOPEZ MATEOS M1941 LOS ALPES | AMPLIACIÓN CIUDAD LAGO EL TRIANGULO | 0 | 1010 |
| 201 | AISLINN ELIZABETH CASTRO MERCADO | CAMA9804247C0 | SIN CALLE SIN N CENTRO | HUENTITÁN EL BAJO | 0 | 44360 |
| 79 | ALBERTO MEDINA GUTIERREZ | MEGA680403L34 | RAMON CORONA 21 CENTRO | AYUTLA | 0 | 48050 |
| 241 | ALEJANDRO ESTRELLA CUMPLIDO | EECA7110294Z2 | SIN CALLE SIN N CENTRO | TENAMAXTLAN | 0 | 48570 |
| 309 | ALESSO S.A DE C.V | ALE971219NX9 | PERIFERICO NORTE 10176 CENTRO | CIUDAD BUGAMBILIA | 0 | 45047 |
| 214 | ALIMENTOS RAPIDOS DE OCCIDENTE S DE RL DE C.V | ARO860923TK0 | AV. MARIANO OTERO 2691 RESIDENCIAL VICTORIA | HUENTITÁN EL ALTO | 0 | 44560 |
| 353 | ALMA DELIA FIGUEROA RODRIGUEZ | FIRA810301933 | CARRILLO PUERTO 70B CENTRO | AUTLÁN DE NAVARRO | 0 | 48900 |
| 143 | ALSA INGENIERIE DE SUELOS Y MATERIALES SA DE CV | AIS160129G75 | SIN NOMBRE --- DEL FRESNO | HUENTITÁN EL BAJO | 0 | 44900 |
| 167 | ALTA TECNOLOGIA EN CONCRETO DE COLIMA S.A DE | ATC050503KF9 | AV AVILA CAMACHO 1883 CENTRO | HUENTITÁN EL BAJO | 0 | 44620 |
| 39 | ALVARO CUEVAS MARTINEZ | CUMA700623T16 | SIN CALLE SIN N SIN COLONIA | AYUTLA | 0 | 48050 |
| 30 | ALVARO CUEVAS MARTINEZ | CUMA700623T16 | SC SN CENTRO | AYUTLA | 0 | 48050 |
| 347 | ANA BERTHA MURILLO GOMEZ | MUGA6706056U8 | SIN CALLE SIN N SIN COLONIA | AUTLÁN DE NAVARRO | 0 | 48900 |
| 170 | ANA CAROLINA CASTAÑEDA GODINES | CAGX870531395 | INDEPENDENCIA 635 CENTRO | HUENTITÁN EL BAJO | 0 | 44100 |
| 3 | ANA ISABEL LIMON MONTES | LIMA6311209N7 | JUSTO SIERRA 114A CENTRO | LOS POZOS | 0 | 45700 |
| 69 | ANA LILIA CASILLAS HERNANDEZ | CAHA730726RY0 | 5 DE MAYO 344 CENTRO | AYUTLA | 0 | 48050 |
| 132 | ANA LILIA RENTERIA MENDOZA | REMA830726859 | SIN CALLE SIN N CENTRO | AYUQUILA | 0 | 48740 |
| 200 | ANGELINA BEGOÑA POMPOSO | POCA851118RS3 | JUAN DIAZ COVARRUBIAS 142 CENTRO | HUENTITÁN EL BAJO | 0 | 44360 |
| 67 | ANNA MARGARITA ZAVALZA URIBE | ZAUA571129FJ4 | 5 DE MAYO 284 PUEBLO VIEJO | AYUTLA | 0 | 48050 |
| 65 | ANSELMO PIMIENTA VALERA | PIVA600125JA7 | HIDALGO SIN N CENTRO | AYUTLA | 0 | 48050 |
| 312 | ANTONIO ALEJANDRO CEDILLO BENITEZ | CEBA811203CD8 | NA SINN CENTRO | CIUDAD BUGAMBILIA | 0 | 45085 |
| 162 | ANTONIO AYALA MACIAS | AAMA570613JV2 | TECOLOTE 917 FRACC 8 DE JULIO | HUENTITÁN EL BAJO | 0 | 44910 |
| 21 | ARACELI ARIAS SOLIS | AISA711003LR5 | OBREGON 187 CENTRO | AYUTLA | 0 | 48050 |
| 159 | ARCADIA RESTAURACION SC | ARE090727688 | EUROPA 2091 CENTRO | HUENTITÁN EL BAJO | 0 | 44800 |
| 57 | ARCELIA DAVIS CUEVA | DACA720814L64 | SIN CALLE SIN N CENTRO | AYUTLA | 0 | 48050 |
| 302 | ARMANDO GARCIA GONZALEZ | GAGA920201238 | SIN CALLE SIN N SIN COLONIA | JARDINES DE IXTEPETE | 0 | 45138 |
| 360 | ARNULFO NIETO JACOBO | NIJA5908242Q3 | CLEMENTE AMAYA 685 CENTRO | AUTLÁN DE NAVARRO | 0 | 48900 |
| 283 | ARTICULOS PROMOCIONALES CASA XAVIER SA DE CV | APC931122NK2 | CARRETERA BASE AEREA 3640 CENTRO | SAN JUAN DE OCOTAN | 0 | 45019 |
| 135 | ARTURO CORTEZ JR SANTANA | COSA911007A48 | PROLONGACION HIDALGO 855 PALMA SOLA | AYUQUILA | 0 | 48740 |
| 352 | ARTURO GARCIA CORONA | GACA470812PW1 | PERIFERICO NORTE 431 CENTRO | AUTLÁN DE NAVARRO | 0 | 48900 |
| 290 | ARTURO DE LA CONCEPCION GONZALEZ SOLIS | GOSA540808P20 | SIN CALLE SIN N CENTRO | EL ZAPOTE | 0 | 45050 |
| 117 | ARTURO MIGUEL VACA URIBE | VAUA8609022U5 | SIN CALLE SIN N CENTRO | AYUTLA | 0 | 48050 |
| 323 | ASCENDUM MAQUINARIA MEXICO SA DE CV | AMM120213DBA | CARRETERA MEXICO QUERETARO KM 32.5 -- LECHERIA | AMPLIACIÓN BUENAVISTA 1RA. SECCIÓN | 0 | 54940 |
| 160 | ASFALTOS GUADALAJARA SAPI | AGU840319SC3 | AV CHAPALITA 1097 CENTRO | HUENTITÁN EL BAJO | 0 | 45030 |
| 8 | ASFALTOS Y EMULSIONES SID LA MINITA SA DE CV | AES030312N32 | CARR GUADALAJARA NOGALES KM 26.6 -- RANCHO CASA BLANCA | EL ARENAL | 0 | 45350 |
| 141 | ASPIRA QUEEN DE GUADALAJARA S.A DE C.V | AQG9402117I5 | SIN CALLE SIN N CENTRO | HUENTITÁN EL BAJO | 0 | 44648 |
| 11 | AUTLAN RECTIFICAIONES SA DE CV | ARE900228T61 | REFORMA 141 CENTRO | CHIQUEHUITLÁN | 0 | 48900 |
| 281 | AUTO PARTES Y MAS SA DE CV | APM8805092U9 | INDUSTRIA MADERERA 226 CENTRO | JOCOTAN | 0 | 45130 |
| 233 | AUTOMOTRIZ RANCAGUA SA DE CV | ARA8311257I6 | AV REY COLIMAN 333 CENTRO | GÓMEZ FARIAS | 0 | 2800 |

MUNICIPIO AYUTLA
CATÁLOGO DE PROVEEDORES
DEL 1 AL 31 DE JULIO DE 2019

| | | | | | | |
|-----|--|----------------|---|--------------------------------|---|-------|
| 255 | AUTOZONE DE MEXICO S DE RL DE CV | AME970109GW0 | SIN CALLE SIN N CENTRO | SANTA ANITA | 0 | 45601 |
| 161 | BARAJAS IMPRESORES SA DE CV | BIM941214LK0 | MANUEL DOBLADO 262 CENTRO | HUENTITÁN EL BAJO | 0 | 44360 |
| 70 | BENJAMIN MORAN URINE | MOUB6003313A9 | SIN CALLE SIN N CENTRO | AYUTLA | 0 | 48050 |
| 127 | BERTHA ALICIA RODRIGUEZ ARCEO | ROAB6012056G7 | SIN CALLE SIN N CENTRO | CUAUTLA | 0 | 48150 |
| 203 | BIOSCENTS S.C DE R.L DE C.V | BIO060602TK4 | SIN CALLE SIN N CENTRO | HUENTITÁN EL BAJO | 0 | 44940 |
| 212 | BLANCA CECILIA ALVAREZ RAMOS | AARB640718QN8 | AV ALVARO OBREGON 602 CENTRO | HUENTITÁN EL ALTO | 0 | 44360 |
| 232 | BODESA SAPI DE C.V | BOD9809059Z6 | AVENIDA J MARCED CABRERA 1200 LA COMARCA | GÓMEZ FARIAS | 0 | 28989 |
| 260 | BOMBEO ELECTRIFICACIONES Y RIEGO DE OCCIDENT | BER980731Q40 | SIN CALLE SIN N CENTRO | VALLE DE LA MISERICORDIA | 0 | 45580 |
| 296 | BRENDA KARINA SALINAS VELAZQUILLO | SAVB9402019B7 | SIN CALLE SIN N CENTRO | EL SAUCITO | 0 | 45060 |
| 185 | BRENDA LIZETH PONCE MORAN | POMB9711199W2 | SIN CALLE SIN N CENTRO | HUENTITÁN EL BAJO | 0 | 44720 |
| 258 | CADECO S.A DE C.V | CAD850514L17 | AVE. PERIFERICO SUR 7003 SAN SEBASTIANITO | SAN SEBASTIANITO | 0 | 45601 |
| 238 | CALFINA S.A DE C.V | CAL750528AJ0 | CARRET GDL BARRA DE NAVIDAD KM90 CENTRO | TECOLOTLAN | 0 | 48563 |
| 280 | CALZADO DE TRABAJO S.A DE C.V | CTR940509JF6 | SIN CALLE SIN N SIN COLONIA | JOCOTAN | 0 | 45069 |
| 186 | CAMARENA AUTOMOTRIZ DE OCCIDENTE S.A DE C.V | CAO850307HY1 | SIN CALLE SIN N CENTRO | HUENTITÁN EL BAJO | 0 | 44940 |
| 259 | CAMIONERA DE JALISCO S.A DE C.V | CJA061016ALA | SIN CALLE SIN N CENTRO | SAN SEBASTIANITO | 0 | 45527 |
| 228 | CARFLOR SA DE CV | CAR081210BD4 | ETZIQIO CORONA 543 BOBADILLA | BOCA DE MIXMALOYA | 0 | 48290 |
| 59 | CARLOS MEDINA SANCHEZ | MESC7205036F5 | SIN CALLE SIN N CENTRO | AYUTLA | 0 | 48050 |
| 23 | CARLOS BARAJAS TEJEDA | BATC7001039K8 | PROLONGACION RAMON CORONA 5 CENTRO | AYUTLA | 0 | 48050 |
| 240 | CARLOS MEDINA SANCHEZ | MESC7205036F5 | SIN CALLE SIN N SIN COLONIA | TENAMAXTLAN | 0 | 48570 |
| 239 | CARLOS MEDINA SANCHEZ | MESC7205036F5 | CONOCIDO - CENTRO | TECOLOTLAN | 0 | 48570 |
| 17 | CARLOS RAFAEL ALENCASTRO BUENROSTRO | AEBBC781005G15 | MERCADO MUNICIPAL 39 CENTRO | AYUTLA | 0 | 48050 |
| 342 | CARLOS VELASCO ALVAREZ | VEAC640105CV8 | PERIFERICO 1099 CENTRO | AUTLÁN DE NAVARRO | 0 | 48900 |
| 315 | CARMEN ALICIA URZUA NUÑO | UUNC711226TT8 | SIN CALLE SIN N CENTRO | EL BAJÍO | 0 | 45430 |
| 116 | CATALINA RODRIGUEZ LOPEZ | ROLC610430LW9 | SIN CALLE SIN N CENTRO | AYUTLA | 0 | 48050 |
| 316 | CELIA NAYELI VIZCARRA OROZCO | VI0C730812FT7 | SIN CALLE SIN N CENTRO | EL BAJÍO | 0 | 45430 |
| 243 | CELIO GONZALEZ RAMIREZ | GORC931102KR4 | LIBERTAD 90-A CENTRO | TENAMAXTLAN | 0 | 48570 |
| 275 | CENOBIO PEREZ PONCE | PEPC561029HSA | CAMINO REAL DE LA ESTANCIA SIN N CENTRO | EL TRIGO | 0 | 47380 |
| 207 | CENTRO NACIONAL DE DISTRIBUCION JUGUETEGA S | CND0206258I5 | SIN CALLE SIN N CENTRO | HUENTITÁN EL BAJO | 0 | 44360 |
| 282 | CENTRO RESTAURANTERO S DE RL DE CV | CRE080819138 | SIN CALLE SN SIN COLONIA | JOCOTAN | 0 | 45049 |
| 264 | CESAR MARIO ONDARZA CISNEROS | OACC3703165D1 | SIN NOMBRE SIN N CENTRO | SAN LUIS SOYATLAN | 0 | 49440 |
| 193 | CESAR OMAR TELLEZ HURTADO | TEHC820601563 | SIN CALLE SIN N CENTRO | HUENTITÁN EL BAJO | 0 | 44460 |
| 330 | CFE SUMINISTRO DE SERVICIO BASICO | CSS160330CP7 | AV. PASEO DE LA REFORMA 164 JUAREZ | CUAUHTÉMOC XALOSTOC | 0 | 6600 |
| 273 | CLEMENTE MORENO GALVAN | MOGC680103B99 | SIN CALLE SIN N SIN COLONIA | UNIÓN DE TULA | 0 | 48000 |
| 272 | CLEMENTE MORENO GALVAN | MOGC680103B99 | SC SN CENTRO | UNIÓN DE TULA | 0 | 48000 |
| 363 | COCINA DE MÁLICHA S.A DE C.V | CMA140304TY8 | SIN CALLE SIN N CENTRO | PUEBLA | 0 | 72000 |
| 307 | COLUMBA EVENTOS S.A DE C.V | CEV170504MA2 | VOLCAN COFRE DE PEROTE 4756 CENTRO | CIUDAD BUGAMBILIA | 0 | 45070 |
| 355 | COMERCIALIZADORA CASMO | CCA120411JX5 | SIN CALLE SIN N CENTRO | AUTLÁN DE NAVARRO | 0 | 48900 |
| 311 | COMERCIALIZADORA TAWWAB S.A DE C.V | CTA1707184X8 | SIN CALLE SIN N CENTRO | CIUDAD BUGAMBILIA | 0 | 45030 |
| 177 | COMPUTER LAND DE OCCIDENTE S.A DE C.V | CLO960520AR3 | GABRIEL CASTAÑOS 9 LOS ARCOS VALLARTA | HUENTITÁN EL BAJO | 0 | 44130 |
| 331 | CONCESIONARIA AUTOPISTA GUADALAJARA TEPIC S. | CAG110830A23 | SIN CALLE SIN N CENTRO | LOMAS DE CHAPULTEPEC I SECCIÓN | 0 | 11000 |
| 246 | CONCESIONARIA VUELA COMPAÑIA DE AVIACION S.A | CVA041027H80 | SIN CALLE SIN N SIN COLONIA | EL CENTARRO | 0 | 45642 |
| 303 | CONSTRUCTORA DONOSTIERRA SA DE CV | CDO1711144W4 | SIN DOMICILIO -- CIUDAD DEL SOL | JARDINES DE IXTEPETE | 0 | 4550 |
| 176 | CORPORATIVO MORO DE OCCIDENTE S.A DE C.V | CMO120411FA3 | SIN CALLE SIN N CENTRO | HUENTITÁN EL BAJO | 0 | 44520 |
| 279 | CR FORMAS S.A DE C.V | CFO101206HJ7 | SIN CALLE SIN N CENTRO | JOCOTAN | 0 | 45070 |
| 251 | CRISTALERIA LA UNICA S.A DE C.V | CUN040524HK0 | AV. MARIANO OTERO 3507 LA CALMA | SANTA ANITA | 0 | 45070 |
| 38 | CRISTINA OROZCO MORALES | OOMC860504MM2 | SIN CALLE SIN N CENTRO | AYUTLA | 0 | 48050 |
| 4 | CUTBERTO RODRIGUEZ VARGAS | ROVC6103202V2 | SIN CALLE SIN N CENTRO | EL CUIS | 0 | 46600 |
| 149 | CHEN ZHEN YUANMOU | CEZY731206875 | SIN CALLE SIN N CENTRO | HUENTITÁN EL BAJO | 0 | 44620 |
| 138 | DANIEL GONZALEZ GOMEZ | GOGD850823382 | SIN CALLE SIN N CENTRO | EL AGUACATE | 0 | 48720 |
| 49 | DAYAN FLORENTINO SANTOS PELAYO | SAPD8607297B2 | SIN CALLE SIN N CENTRO | AYUTLA | 0 | 48050 |

MUNICIPIO AYUTLA
CATÁLOGO DE PROVEEDORES
DEL 1 AL 31 DE JULIO DE 2019

| | | | | | | |
|-----|---|---------------|---|----------------------|---|-------|
| 155 | DESARROLLADORA HOTELERA VAR S.A DE C.V | DHV110218H12 | AV 16 DE SEPTIEMBRE 16 CENTRO | HUENTITÁN EL BAJO | 0 | 44100 |
| 7 | DESARROLLOS SOLARES ARANDA S.A DE C.V | DSA101207912 | CAMINO AL GALLITO 920 CENTRO | EL NACIMIENTO | 0 | 47180 |
| 304 | DESARROLLOS URBANOS TIERRA PROSPERA SA DE CV | DUT1805311M5 | CONOCIDO S/N CIUDAD DEL SOL | JARDINES DE IXTEPETE | 0 | 45050 |
| 199 | DEVOR DIAGNOSTICOS S.A DE C.V | DDIO00629119 | SIN CALLE SIN N CENTRO | HUENTITÁN EL BAJO | 0 | 44298 |
| 72 | DIEGO ARMANDO OROZCO MORALES | OOMD8308302L6 | SIN CALLE SIN N SIN COLONIA | AYUTLA | 0 | 48050 |
| 28 | DISTRIBUIDORA DE ACEITES Y COMBUSTIBLES DE AYUTLA | DAC0209134Y9 | CARRETERA AL CRUCERO DE SAN CLEMENTE - PUEBLO VIEJO | AYUTLA | 0 | 48050 |
| 222 | DISTRIBUIDORA DE COMBUSTIBLES SIERRA OCCIDENTAL | DCS160308HY0 | SIN CALLE SIN N CENTRO | MASCOTA | 0 | 46900 |
| 245 | DISTRIBUIDORA DE SOSA Y ACIDOS S.A DE C.V | DSA120212M87 | SIN CALLE SIN N SIN COLONIA | EL CENTARRO | 0 | 45640 |
| 308 | DYSP GRUPO COMERCIAL S.A DE C.V | DGC151201244 | AV MARIANO OTERO 3621 LA CALMA | CIUDAD BUGAMBILIA | 0 | 45070 |
| 124 | EDEN FLORES PELAYO | FOPE7502111VA | SIN CALLE SIN N CENTRO | SANTA MARIA | 0 | 48500 |
| 359 | EDGAR FRANCISCO ROBLES MARTINEZ | ROME870921EB3 | MATAMOROS 483 CENTRO | AUTLÁN DE NAVARRO | 0 | 48900 |
| 44 | EDGAR OMAR ELIZONDO TORO | EITE780119FM2 | SIN CALLE SIN N CENTRO | AYUTLA | 0 | 48050 |
| 254 | EDGARD ICAZBALCETA CASTELLANOS | IACE740315NU7 | SIN CALLE SIN N CENTRO | SANTA ANITA | 0 | 45500 |
| 225 | EDGARDO RAMIREZ FERNANDEZ | RAFE660207NL3 | INDUSTRIA 115 IXTAPA | TEBELCHIA | 0 | 48280 |
| 88 | EDUARDO RODRIGUEZ CHAGOLLAN | ROCE570919TUR | MEXICO SIN N AZTECA | AYUTLA | 0 | 48050 |
| 104 | EFIGENIA CUIREL GOMEZ | CUGE621008R24 | SIN CALLE SIN N CENTRO | AYUTLA | 0 | 48050 |
| 252 | EFRAIN GOMEZ DE LA TORRE | GOTE5909213C3 | MORELIA KM21 SANTA CRUZ | SANTA CRUZ DEL VALLE | 0 | 45640 |
| 293 | EFRAIN RIOS REYES | RIRE800618IH4 | SIN NOMBRE SN EL CAMPANARIO | LA PRIMAVERA | 0 | 45234 |
| 89 | EFREN SILVA SANTOS | SISE871104Q55 | SIN CALLE SIN N CENTRO | AYUTLA | 0 | 48050 |
| 48 | ELBA CUENCA LOPEZ | CULE710708BB1 | SIN CALLE SIN N CENTRO | AYUTLA | 0 | 48050 |
| 244 | ELIDA VAZQUEZ SANCHEZ | VASE820507S71 | SIN CALLE SIN N CENTRO | TENAMAXTLAN | 0 | 48570 |
| 91 | EMMA AYDE SALGADO SALDANA | SASE7306048L5 | SIN CALLE SIN N CENTRO | AYUTLA | 0 | 48050 |
| 182 | EMPRESAS DEPORTIVAS UNIDAS S.A DE C.V | EDU980922954 | MORELOS 558 CENTRO | HUENTITÁN EL BAJO | 0 | 44200 |
| 15 | ENRIQUE BARAJAS CASILLAS | BACE800226XXX | PORTAL JUAREZ 39 CENTRO | AYUTLA | 0 | 48050 |
| 230 | ERAGON ASFALTOS MEXICO S D RL DE CV | SME970909EX3 | CARRETERA GUADALAJARA EL CASTILLO SIN N CENTRO | EL SALTO CENTRO | 0 | 45680 |
| 103 | ERIK RAMIRO PELAYO PELAYO | PEPE910115RAA | SIN CALLE SIN N CENTRO | AYUTLA | 0 | 48050 |
| 192 | ERIKA SAMIRA GUZMAN GONZALEZ | GUGE810805BZ6 | AV. PRESIDENTES 2007 LOMAS DEL PARADERO | HUENTITÁN EL BAJO | 0 | 44840 |
| 175 | ESTACION DE SERVICIOS COVARRUBIAS CASTILLO S.A | ESC1208074B9 | BUGAMBILIAS 33 CENTRO | HUENTITÁN EL BAJO | 0 | 45238 |
| 292 | ESTACION DE SERVICIOS COVARRUBIAS CASTILLO SA | ESC1208074B9 | SC SN BUGAMBILIAS | LA PRIMAVERA | 0 | 45238 |
| 294 | ESTEBAN CASTRO CONTRERAS | CACE850927KV4 | BENITO JUAREZ 1119 AGUA BLANCA | AGUA BLANCA | 0 | 45235 |
| 40 | ESTHER RASCON CISNEROS | RACE541204117 | SIN CALLE SIN N CENTRO | AYUTLA | 0 | 48050 |
| 318 | ESTRATEI SISTEMAS DE INFORMACION S.A DE C.V | ESI1211137Y4 | SIN CALLE SIN N CENTRO | ZAMORA DE HIDALGO | 0 | 59699 |
| 358 | FARMACIA GUADALAJARA S.A DE C.V | FGU830930PD3 | SIN CALLE SIN N CENTRO | AUTLÁN DE NAVARRO | 0 | 48900 |
| 178 | FEDERICO HERNANDEZ VARGAS | HEVF75050997A | SIN CALLE SIN N CENTRO | HUENTITÁN EL BAJO | 0 | 44270 |
| 234 | FRANCISCA OSORIA ROBLES | OORF740831UD0 | SIN CALLE SIN N CENTRO | LOS OCOTES | 0 | 48200 |
| 120 | FRANCISCO ADRIAN ALVARADO MADERA | AAMF791119GD8 | SIN CALLE SIN N CENTRO | LO ARADO | 0 | 48930 |
| 136 | FRANCISCO ARTEAGA MACIAS | AEMF490814A72 | CIRCUNVALACION PONIENTE 79 CENTRO | AYUQUILA | 0 | 48740 |
| 242 | FRANCISCO ISIDORO CASTILLO TORRES | CATF580423665 | SIN CALLE SIN N CENTRO | TENAMAXTLAN | 0 | 48570 |
| 66 | FRANCISCO JAVIER PELAYO URIBE | PEUF721003QS9 | SIN CALLE SIN N CENTRO | AYUTLA | 0 | 48050 |
| 299 | FRANCISCO JAVIER CONTRERAS GONZALEZ | COGF650716F5A | NA NA CENTRO | JARDINES DE IXTEPETE | 0 | 45236 |
| 196 | FRANCISCO JAVIER GONZALEZ CASTAÑEDA | GOCF6603309M5 | SIN CALLE SIN N CENTRO | HUENTITÁN EL BAJO | 0 | 44100 |
| 361 | FRANCISCO NUÑEZ CORONA | NUCF590604U3 | SIN CALLE SIN N CENTRO | AUTLÁN DE NAVARRO | 0 | 48900 |
| 197 | FRIEDRICH KARL EHRlich DAVILA MADRID | EIDF540330Q18 | SIN CALLE SIN N CENTRO | HUENTITÁN EL BAJO | 0 | 44100 |
| 129 | GABRIEL VILLALOBOS REYES | VIRG7403113Z6 | MARGARITAS 213 LOMAS DE LA ESTACION | ENCARNACIÓN DE DIAZ | 0 | 47270 |
| 9 | GASOLINERA ATENGO S.A DE C.V | GAT120913NA8 | SIN CALLE SIN N CENTRO | ATENGO | 0 | 48190 |
| 266 | GASOLINERA CUATRO ESTRELLAS S.A DE C.V | GCE100810B21 | SIN CALLE SIN N CENTRO | UNIÓN DE TULA | 0 | 48000 |
| 343 | GENESIS JHOSSLELIN CASILLAS MORENO | CAMJ880816AT9 | GUADALUPE VICTORIA 66 CENTRO | AUTLÁN DE NAVARRO | 0 | 48900 |
| 337 | GERARDO ALVAREZ HERRERA | AAHG881003H86 | AV TONALA 3000 CENTRO | TONALÁ | 0 | 45402 |
| 78 | GERARDO LAUREANO JIMENEZ MACEDO | JIMG751030PJ5 | SIN CALLE SIN N CENTRO | AYUTLA | 0 | 48050 |
| 165 | GILBERTO AURELIO ARNAIZ OJEDA | AAOG341018632 | GANTE 35 CENTRO | HUENTITÁN EL BAJO | 0 | 44800 |
| 96 | GRICELDA VARGAS PELAYO | VAPG770731F38 | SIN CALLE SIN N CENTRO | AYUTLA | 0 | 48050 |
| 313 | GRUPO MOTORMEXA GUADALAJARA S.A DE C.V | GMG090821TR0 | AV VALLARTA 5051 CENTRO | CIUDAD BUGAMBILIA | 0 | 45040 |
| 329 | GRUPO PARISINA S.A DE C.V | GPA930101Q17 | VENUSTIANO CARRANZA 77 CENTRO | CUAUHTÉMOC PENSIL | 0 | 6000 |
| 319 | GRUPO POSADAS S.A B. DE C.V | GPO920120440 | AV PASEO DE LA REFORMA 80 CENTRO | ACAMBAY CENTRO | 0 | 6600 |
| 137 | GUILLERMO ERNESTO ROBLES CAMACHO | ROCG800919F76 | SIN CALLE SIN N CENTRO | AYUQUILA | 0 | 48740 |

MUNICIPIO AYUTLA
CATÁLOGO DE PROVEEDORES
DEL 1 AL 31 DE JULIO DE 2019

| | | | | | | |
|-----|---|---------------|--|--|------------|-------|
| 131 | GUILLERMO JOAQUIN FIGUEROA BEAS | FIBG920723HQA | SIN CALLE SIN N CENTRO | AYUQUILA | 0 | 48740 |
| 52 | GUSTAVO ADOLFO MACIAS LOPEZ | MALG791115572 | SIN CALLE SIN N CENTRO | AYUTLA | 0 | 48050 |
| 198 | HDI SEGUROS S.A DE C.V | HSE701218532 | SIN CALLE SIN N CENTRO | HUENTITÁN EL BAJO | 0 | 44620 |
| 6 | HECTOR URIBE CURIEL | UICH870607C57 | SIN CALLE SIN N CENTRO | SAN ANTONIO MATUTE | 0 | 46616 |
| 74 | HERIBERTO MACHUCA PEREZ | MAPH93020585A | SIN CALLE SIN N CENTRO | AYUTLA | 0 | 48050 |
| 153 | HILDA BERENICE MARTIN HERRERA | MAHH8102226U4 | SIN CALLE SIN N SIN COLONIA | HUENTITÁN EL BAJO | 0 | 44860 |
| 195 | HOTELERA NUEVO SIGLO | HN5050606828 | SIN CALLE SIN N CENTRO | HUENTITÁN EL BAJO | 0 | 44180 |
| 140 | HOTELES MINERVA S.A DE C.V | HMI101130KF9 | CIRCUNVALACION AGUSTIN YAÑEZ 2760 CENTRO | HUENTITÁN EL BAJO | 0 | 44130 |
| 301 | IGNACIO MAYORGA MARIN | MAMI630317PP2 | SIN CALLE SIN N SIN COLONIA | JARDINES DE IXTEPETE | 0 | 45236 |
| 356 | IMPLEMENTOS Y SERVICIOS MARR S.A DE C.V | ISM92061385A | INDEPENDENCIA NACIONAL 2083 CENTRO | AUTLÁN DE NAVARRO | 0 | 48900 |
| 229 | INMOBILIARIA JACAMA S.A DE C.V | IJA910912A23 | SIN CALLE SIN N CENTRO | EL SALTO CENTRO | 0 | 45680 |
| 321 | INMOBILIARIA PASEO DE LA REFORMA S.A DE C.V | IPR820702IG9 | SIN CALLES SIN N CENTRO | ACATITLA | 0 | 15290 |
| 289 | IRMA LETICIA CAMPOS LOMELI | CALIB301232LA | SIN CALLE SIN N CENTRO | EL ZAPOTE | 0 | 49000 |
| 256 | ISMAEL CHAVIRA DIAZ | CAD174032019 | JUAN XXII 25 SANTA ANITA | SANTA ANITA | 0 | 45600 |
| 144 | IXCHEL MARKETING S.A DE C.V | IMA1005311Q1 | SIN CALLE SIN N CENTRO | HUENTITÁN EL BAJO | 0 | 44450 |
| 105 | J ERNAN PULIDO MACEDO | PUMJ760907510 | SIN CALLE SIN N CENTRO | AYUTLA | 0 | 48050 |
| 36 | J VIRGEN JAVIER GUERRERO LOPEZ | GULV6012301A1 | SIN CALLE SIN N CENTRO | AYUTLA | 0 | 48050 |
| 362 | JAIME JAVIER GARCIA CORONA | GACJ591206R75 | INDEPENDENCIA NACIONAL 2081 CENTRO | AUTLÁN DE NAVARRO | 0 | 48900 |
| 208 | JOEL NAVARRO GUZMAN | NAGJ700701FC5 | SIN CALLE SIN N CENTRO | HUENTITÁN EL BAJO | 0 | 44360 |
| 123 | JORGE MEDINA ZEPEDA | MEZJ560615UQ1 | SIN CALLE SIN N CENTRO | SANTA MARIA | 0 | 48500 |
| 130 | JORGE ALBERTO CASTILLO PEÑA | CAPJ740108MF9 | NARCISO MENDOZA 182 CENTRO | AYUQUILA | 0 | 48740 |
| 338 | JORGE ALDO ANDRADE MALDONADO | AAMJ860224EQA | INDEPENDENCIA 1985 CENTRO | AUTLÁN DE NAVARRO | 0 | 48900 |
| 305 | JORGE ANTONIO NAVARRO GUTIERREZ | NAGJ560423272 | LOPEZ MATEOS 34 ZAPOPAN | JARDINES DE IXTEPETE | 0 | 45030 |
| 350 | JORGE ARMANDO CASTRO CHOLICO | CACJ641207BV8 | SIN CALLE SIN N CENTRO | AUTLÁN DE NAVARRO | 0 | 48900 |
| 341 | JORGE ARMANDO CASTRO CHOLICO | CACJ641207BV8 | OBREGON 86-A CENTRO | AUTLÁN DE NAVARRO | 0 | 48900 |
| 37 | JORGE ENRIQUE PADILLA DIAZ | PADJ810605GL6 | SIN CALLE SIN N CENTRO | AYUTLA | 0 | 48050 |
| 169 | JORGE ENRIQUE CARBAJAL ZAMORA | CAZJ510613NN6 | BELISARIO DOMINGUEZ 2088 CENTRO | HUENTITÁN EL BAJO | 0 | 44320 |
| 75 | JOSE SANCHEZ BECERRA | SABJ700404UH7 | ZARAGOZA SN CENTRO | AYUTLA | 0 | 48050 |
| 107 | JOSE ANTONIO OROZCO GONZALEZ | OOGA920809NM4 | SIN CALLE SIN N CENTRO | AYUTLA | 0 | 48050 |
| 95 | JOSE ANTONIO OROZCO GONZALEZ | OOGA920809NM4 | SIN CALLE SIN N CENTRO | AYUTLA | 0 | 48050 |
| 58 | JOSE ANTONIO RODRIGUEZ PELAYO | ROPA820721MT0 | SIN CALLE SIN N CENTRO | AYUTLA | 0 | 48050 |
| 1 | JOSE DE JESUS AGUILAR RODRIGUEZ | AURJ5902098WA | SIN CALLE SIN N CENTRO | LOS POZOS | 0 | 45720 |
| 274 | JOSE DE JESUS OLVERA DUARTE | OEDJ790916Q75 | SIN CALLE SIN N CENTRO | SAN CAYETANO | 0 | 48047 |
| 22 | JOSE DE JESUS ARIAS SOLIS | AISJ6005157W5 | OBREGON 187 CENTRO | AYUTLA | 0 | 48050 |
| 164 | JOSE DE JESUS AZPEYTIA ORTEGA | AEJ551129NU7 | PEDRO MORENO 1070 CENTRO | HUENTITÁN EL BAJO | 0 | 44160 |
| 163 | JOSE E JESUS AZPEYTIA ORTEGA | AEJ551129NU7 | PEDRO MORENO 1 CENTRO | HUENTITÁN EL BAJO | 0 | 44160 |
| 277 | JOSE FRANCISCO REYNOZO PADRON | REPF671123PK1 | TURMALINA 1417 CENTRO | JOCOTAN | 0 | 45067 |
| 357 | JOSE FRANCISCO GARCIA FLORES | GAFF490802CZ9 | LERDO DE TEJADA 468 CENTRO | AUTLÁN DE NAVARRO | 0 | 48900 |
| 100 | JOSE GUADALUPE BARAJAS | BAGU830227HI8 | SIN CALLE SIN N CENTRO | AYUTLA | 0 | 48050 |
| 26 | JOSE GUADALUPE CARDENAS CONTRERAS | CACG551212P14 | NETZAHUALCOYOTL 131A PUEBLO VIEJO | AYUTLA | 0 | 48050 |
| 55 | JOSE JAIME GONZALEZ RODRIGUEZ | GORJ921215LA2 | SIN CALLE SIN N CENTRO | AYUTLA | 0 | 48050 |
| 54 | JOSE JAIME GUERRERO RODRIGUEZ | GORJ921215LA2 | SIN CALLE SIN N CENTRO | AYUTLA | 0 | 48050 |
| 93 | JOSE LUIS VARGAS JIMENEZ | VAJL750504PV8 | SIN CALLE SIN N CENTRO | AYUTLA | 0 | 48050 |
| 63 | JOSE MANUEL BARRAGAN PELAYO | BAPM850205SNA | SIN CALLE SIN N CENTRO | AYUTLA | 0 | 48050 |
| 133 | JOSE MANUEL CHAVEZ ZAMORA | CAZM841226SM8 | CUAHUTEMOC 103 CENTRO | AYUQUILA | 0 | 48740 |
| 71 | JOSE MANUEL MORAN COLIN | MOCM841114C69 | SIN CALLE SIN N CENTRO | AYUTLA | 0 | 48050 |
| 42 | JOSE MARIA ARCE GOMEZ | AEGM7208235J6 | SIN CALLE SIN N CENTRO | AYUTLA | 0 | 48050 |
| 19 | JOSE MARIA ARCE GOMEZ | AEGM7208235J6 | CONOCIDO NA CENTRO | AYUTLA | 0 | 48050 |
| 84 | JOSE MOISES OROZCO PELAYO | OOPM510904NY4 | SIN CALLE SIN N CENTRO | AYUTLA | 0 | 48050 |
| 114 | JOSE PRUDENCIO GUZMAN | PUGJ6505163A7 | CONOCIDO SN CENTRO | AYUTLA | 0 | 48050 |
| 99 | JOSE SANTOS VENTURA GARCIA | VEGS761204TM1 | SIN CALLE SIN N CENTRO | AYUTLA | 0 | 48050 |
| 110 | JOSEFINA MARISCAL FIGUEROA | MAFJ510319AN8 | SIN CALLE SIN N CENTRO | AYUTLA | 0 | 48050 |
| 327 | JRR SERVICIOS GASTRONOMICOS S.A DE C.V | JSG140811HU9 | SIN CALLE SIN N CENTRO | CIUDAD CUAUHTEMOC SECCIÓN CHICONAUTLA 3000 | 0 | 6400 |
| 35 | JUAN OROZCO GOMEZ | OOGJ780803E1A | SIN CALLE SIN N CENTRO | AYUTLA | 0 | 48050 |
| 29 | JUAN OROZCO GOMEZ | OOGJ780803E1A | SC SN PUEBLO VIEJO | AYUTLA | 3171045248 | 48050 |
| 184 | JUAN ALBERTO MEDEROS MORENO | MEMJ680208CP8 | SIN CALLE SIN N CENTRO | HUENTITÁN EL BAJO | 0 | 44768 |
| 257 | JUAN ARMANDO SALGADO SEGURA | SASJ550622CW7 | ADOLFO B HORN 3530 LOPEZ COTILLA | SANTA ANITA | 0 | 45615 |

MUNICIPIO AYUTLA
CATÁLOGO DE PROVEEDORES
DEL 1 AL 31 DE JULIO DE 2019

| | | | | | | |
|-----|--|---------------|--|----------------------|----|-------|
| 351 | JUAN CARLOS CORTEZ PADILLA | COPJ800303QD3 | SIN CALLE SIN N CENTRO | AUTLÁN DE NAVARRO | 0 | 48900 |
| 209 | JUAN CARLOS ARZATE FRANCO | AAFJ790801PU3 | SIN CALLE SIN N CENTRO | HUENTITÁN EL ALTO | 0 | 44270 |
| 134 | JUAN CARLOS RAMIREZ CORONA | RACJ580624IYA | SIN CALLE SIN N CENTRO | AYUQUILA | 0 | 48740 |
| 271 | JUAN CARLOS VERA VITAL | VEVJ6405156L4 | SIN CALLE SIN N CENTRO | UNIÓN DE TULA | 0 | 48000 |
| 115 | JUAN JESUS LEOBARDO RANGEL | RAGJ921215T67 | SIN CALLE SIN N CENTRO | AYUTLA | 0 | 48050 |
| 145 | JUAN MANUEL ULIN VALENZUELA | UIVJ7209231R0 | GIGANTES 103 SAN JUAN DE DIOS | HUENTITÁN EL BAJO | 0 | 44360 |
| 216 | JUAN MANUEL ANAYA ZAMORA | AAZJ6411178GA | MATAMOROS 365 CENTRO | EL ZALATE | 0 | 45500 |
| 179 | JUAN PABLO DELGADO REYES | DERJ7707036Y4 | AROSA 2848 CENTRO | HUENTITÁN EL BAJO | 0 | 44987 |
| 24 | JUAN RAMON BRAMBILA TOPEATE | BATJ890925JL1 | CONOCIDO - CENTRO | AYUTLA | 0 | 48050 |
| 27 | JUANA FELIX REMIGIO | FERJ560820876 | --- | AYUTLA | -- | 48050 |
| 31 | JUDITH MARISOL GARCIA FRANCO | GAFJ840831EKA | GUERRERO 1 CENTRO | AYUTLA | 0 | 48050 |
| 82 | KARINA LIZETTE MORALES PEREZ | MOPK8203198N9 | SIN CALLE SIN N CENTRO | AYUTLA | 0 | 48050 |
| 298 | KOMATSU MAQUINARIAS MEXICO S.A DE C.V | RMA910702IW1 | SIN CALLE SIN N CENTRO | JARDINES DE IXTEPETE | 0 | 45130 |
| 189 | LABORATORIOS JULIO S.A DE C.V | LIJ821006T53 | COLON 125 CENTRP | HUENTITÁN EL BAJO | 0 | 4100 |
| 147 | LAURA AZUCENA MANCILLAS SOTO | MASL980416TJ4 | SIN CALLE SIN N CENTRO | HUENTITÁN EL BAJO | 0 | 44100 |
| 119 | LAURA GRICELDA URIBE JIMENEZ | UIJL760706FT0 | SIN CALLE SIN N CENTRO | AYUTLA | 0 | 48050 |
| 295 | LAURA PATRICIA FUENTES BRAMBILA | FUBL840705J9 | SIN CALLE SIN N CENTRO | AGRÍCOLA | 0 | 45236 |
| 128 | LEONARDO BARTOLO BARAJAS | BABL790509CG6 | JUAREZ 33-B CENTRO | CUAUTLA | 0 | 48150 |
| 76 | LEONOR GARCIA CORREA | GACL500131HU5 | SIN CALLE SIN N CENTRO | AYUTLA | 0 | 48050 |
| 334 | LIBRERIA DEL SOTANO COYOACAN S.A DE C.V | LSC860522T94 | SIN CALLE SIN N CENTRO | ROMERO DE TERREROS | 0 | 4310 |
| 106 | LUCIANO URIBE ESTRELLA | UIEL5606223A7 | SIN CALLE SIN N CENTRO | AYUTLA | 0 | 48050 |
| 20 | LUCIANO ARCE GOMEZ | AEGL6611225H8 | NETZAHUALCOYOTL 72 CENTRO | AYUTLA | 0 | 48050 |
| 202 | LUCKYHOME S DE RL DE C.V | LUC180726N31 | SIN CALLE SIN N CENTRO | HUENTITÁN EL BAJO | 0 | 44360 |
| 102 | LUIS ALBERTO VELASCO AHUMADA | VEAL720408SA9 | SIN CALLE SIN N CENTRO | AYUTLA | 0 | 48050 |
| 51 | LUIS ALFREDO TORRES FERNANDEZ | TOFL860502C13 | SIN CALLE SIN N CENTRO | AYUTLA | 0 | 48050 |
| 188 | LUIS ARTURO GONZALEZ CASTAÑEDA | GOCL7001253MA | SIN CALLE SIN N CENTRO | HUENTITÁN EL BAJO | 0 | 44280 |
| 220 | LUIS ARTURO MENDOZA PIÑA | MEPL820619M23 | JESUS URUETA 1423 EL MIRADOR | EL ZALATE | 0 | 44370 |
| 126 | LUIS FELIPE SOLTERO BARAJAS | SOBL9102143C3 | SIN CALLE SIN N CENTRO | CUAUTLA | 0 | 48150 |
| 41 | LUIS MIGUEL CASTILLO TOVAR | CATL8607147R2 | SIN CALLE SIN N CENTRO | AYUTLA | 0 | 48050 |
| 64 | LUZ ANA PILAR REYES GUITRON | REGL881119976 | MEXICO SIN N EL ROSARIO | AYUTLA | 0 | 48050 |
| 223 | LUZ MARIA ROBLES CONTRERAS | ROCL520820H60 | SIN CALLE SIN N CENTRO | MASCOTA | 0 | 46900 |
| 56 | LUZ MARIA RODRIGUEZ RAMIREZ | RORL650219TC9 | SIN CALLE SIN N CENTRO | AYUTLA | 0 | 48050 |
| 60 | MA CONCEPCION GUADALUPE OROZCO PELAYO | OOPC521214DUA | SIN CALLE SIN N CENTRO | AYUTLA | 0 | 48050 |
| 80 | MA SOCORRO CORONA DIAZ | CODS470707UL2 | SIN CALLE SIN N CENTRO | AYUTLA | 0 | 48050 |
| 285 | MACA, SA DE CV | MAC700626KI6 | SIN NOMBRE -- SIN COLONIA | EL ZAPOTE | 0 | 44100 |
| 113 | MADERAS Y MANUFACTURERAS DE AYUTLA S DE RL | MMA060516JC1 | SIN CALLE SIN N CENTRO | AYUTLA | 0 | 48050 |
| 213 | MANUALIDADES DECORAMA S.A DE C.V | MDE9803209B4 | SIN CALLE SIN N CENTRO | HUENTITÁN EL ALTO | 0 | 44100 |
| 83 | MANUEL ROSAS FRANCO | ROFM741116T43 | SIN CALLE SIN N CENTRO | AYUTLA | 0 | 48050 |
| 168 | MANUEL BASURTO MONTOYA | BAMMS20611QV3 | GANTE 64 CENTRO | HUENTITÁN EL BAJO | 0 | 44460 |
| 261 | MAQCEN S.A DE C.V | MAQ980814E64 | AV PERIFERICO SUR 5267 LA LADRILLERA | SAN PEDRITO | 0 | 45590 |
| 174 | MAQUINARIA Y CONSTRUCCIONES DOC.S.A DE C.V | MCD161122KC9 | SIN CALLE SIN N CENTRO | HUENTITÁN EL BAJO | 0 | 44970 |
| 183 | MARCELO MARTINEZ NOLASCO | MANM690116226 | SIN CALLE SIN N CENTRO | HUENTITÁN EL BAJO | 0 | 44430 |
| 187 | MARCELO MARTINEZ NOLASCO | MANM690116226 | SIN CALLE SIN N CENTRO | HUENTITÁN EL BAJO | 0 | 44430 |
| 5 | MARCELO PRECIADO REYES | PERM450116PN7 | ENRIQUE GONZALEZ MARTINEZ 10 ESPERANZA | LA ESPERANZA | 0 | 46680 |
| 166 | MARCO ALEJANDRO ARCE URTAZA | AEUM8209191M0 | CORREJIDORES 1097 CENTRO | HUENTITÁN EL BAJO | 0 | 44619 |
| 227 | MARCO ANTONIO SERVIN DE LA CAMPA | SECM760824IP0 | SIN CALLE SIN N CENTRO | VILLA DE GUADALUPE | 0 | 48335 |
| 2 | MARGARITA GUERRERO -- | GULM601002759 | SIN CALLE SIN N CENTRO | LOS POZOS | 0 | 45700 |
| 270 | MARGARITA MAGDALENA BLANCO RUELAS | BARM870125CS7 | EXTRAMUROS 100 CENTRO | UNIÓN DE TULA | 0 | 48020 |
| 45 | MARIA AZUCENA ANAYA GARCIA | AAGA811029KU0 | SIN CALLE SIN N CENTRO | AYUTLA | 0 | 48050 |
| 18 | MARIA AZUCENA ANAYA GARCIA | AAGA811029KU0 | PORTAL MERCADO 1 CENTRO | AYUTLA | 0 | 48050 |
| 92 | MARIA CONCEPCION GUADALUPE OROZCO | OOPC521214DUA | SIN CALLE SIN N CENTRO | AYUTLA | 0 | 48050 |
| 125 | MARIA DE JESUS DE HARO QUINTERO | HAQJ691221TS9 | SIN CALLE SIN N CENTRO | SANTA MARIA | 0 | 48500 |
| 215 | MARIA ELENA ROJAS VITE | ROVE660525HKA | ALVARO OBREGON 218 SAN JUAN DE DIOS | HUENTITÁN EL ALTO | 0 | 44360 |
| 346 | MARIA ELENA JIMENEZ ALVAREZ | JIAE720326AC4 | JAIME TORRES BODET 69 ECHEVERRIA | AUTLÁN DE NAVARRO | 0 | 48050 |
| 86 | MARIA GUADALUPE PELAYO GARCIA | PEGG621231AS7 | SIN CALLE SIN N CENTRO | AYUTLA | 0 | 48050 |
| 204 | MARIA JOSE CHAVEZ JAUREGUI | CAJJ781223UWA | SIN CALLE SIN N CENTRO | HUENTITÁN EL BAJO | 0 | 44100 |
| 98 | MARIA JUANA FIGUEROA MICHEL | FIMJ600313VC4 | SIN CALLE SIN N CENTRO | AYUTLA | 0 | 48050 |
| 33 | MARIA MERCEDES RANGEL TORO | RATM6007144L5 | SIN CALLE SIN N CENTRO | AYUTLA | 0 | 48050 |
| 10 | MARIA SOCORRO GRADILLAS ALVAREZ | GAAS5311129U1 | SIN CALLE SIN N CENTRO | ATENGUILLO | 0 | 48130 |
| 118 | MARIO ALBERTO LEPE PEÑA | LEPM760818E2A | SIN CALLE SIN N CENTRO | AYUTLA | 0 | 48050 |
| 206 | MARIO ALBERTO GONZALEZ SEGOVIA | GOSM670520HX4 | SIN CALLE SIN N CENTRO | HUENTITÁN EL BAJO | 0 | 44360 |
| 81 | MARIO GRANADOS PALACIOS | GAPM520904LD2 | SIN CALLE SIN N CENTRO | AYUTLA | 0 | 48050 |
| 148 | MARISCOS EL NEGRO ARCOS S.A DE C.V | MNA180308SB1 | SIN CALLE SIN N CENTRO | HUENTITÁN EL BAJO | 0 | 44520 |

MUNICIPIO AYUTLA
CATÁLOGO DE PROVEEDORES
DEL 1 AL 31 DE JULIO DE 2019

| | | | | | | |
|-----|---|---------------|---|--------------------------------|---|-------|
| 16 | MARTA ASPEITIA GARCIA | AEGM520530674 | 5 DE MAYO 302 CENTRO | AYUTLA | 0 | 48050 |
| 156 | MAYELI ALEJANDRA AUDELO MURILLO | AUMM900801EH4 | SIN CALLE SIN N CENTRO | HUENTITÁN EL BAJO | 0 | 45200 |
| 53 | MAYRA LETICIA CONTRERAS ANAYA | COAM840428145 | SIN CALLE SIN N CENTRO | AYUTLA | 0 | 48050 |
| 297 | MD MOTOPLAZA S.A DE C.V | MMO150506444 | AVENIDA LOPEZ MATEOS SUR 2068 CENTRO | FRANCISCO SARABIA | 0 | 45235 |
| 142 | MEILING YANG - | YAME7709303U5 | AV. JUAREZ 496 CENTRO | HUENTITÁN EL BAJO | 0 | 44100 |
| 171 | MI PC COM S.A DE C.V | PCO020211L87 | SIN CALLE SIN N SIN COLONIA | HUENTITÁN EL BAJO | 0 | 44100 |
| 47 | MIGUEL URIBE JIMENEZ | UIJM790506IK0 | SIN CALLE SIN N CENTRO | AYUTLA | 0 | 48050 |
| 237 | MIGUEL ANGEL DEL CASTILLO NUÑO | CANM780426TWA | SIN CALLE SIN N CENTRO | TECOLOTLAN | 0 | 48540 |
| 345 | MIGUEL CASILLAS RODRIGUEZ | CARM480924IH6 | OBREGON 195 CENTRO | AUTLÁN DE NAVARRO | 0 | 48900 |
| 333 | MODATELAS SAPI DE C.V | MOD041014K13 | PASEO DE LOS TAMARINDOS 100 BOSQUES DE LAS LOMAS CUAJIMALPA | MORELOS 2A SECC | 0 | 44100 |
| 344 | NANCY NOHEMI CASILLAS MORENO | CAMN8104019C6 | ALLENDE 54-A CENTRO | AUTLÁN DE NAVARRO | 0 | 48900 |
| 152 | NATALIO AYALA MAYA | AAMN530111660 | SIN CALLE SIN N SIN CENTRO | HUENTITÁN EL BAJO | 0 | 44810 |
| 253 | NEGOCIOS TROPICALES S.A DE C.V | NTR180531GYA | SIN CALLE SIN N CENTRO | EL CAPULÍN | 0 | 45675 |
| 109 | NORMA OLIVEROS EFIGENIO | OIEN710907PK3 | SIN CALLE SIN N CENTRO | AYUTLA | 0 | 48050 |
| 43 | NORMA LUCIA BUENROSTRO GUERRA | BUGN760211KM6 | SIN CALLE SIN N CENTRO | AYUTLA | 0 | 48050 |
| 25 | NORMA LUCIA BUENROSTRO GUERRA | BUGN760211KM9 | PROL 5 DE MAYO 350 PUEBLO VIEJO | AYUTLA | 0 | 48050 |
| 265 | NUEVA WAL MART DE MEXICO S DE R. L DE C.V | NWM9709244W4 | SIN CALLE SIN N CENTRO | UNIÓN DE TULA | 0 | 48000 |
| 90 | OFELIA GARCIA -- | GAOF590415R25 | SIN CALLE SIN N CENTRO | AYUTLA | 0 | 48050 |
| 173 | OMAR OSVALDO LLAMAS VARGAS | LAVO7311089Z6 | SIN NOMBRE SIN N SIN COLONIA | HUENTITÁN EL BAJO | 0 | 44340 |
| 217 | OPERADORA DE ALIMENTOS ORIGINALES DE R.L DE C | OAO130830NL5 | SIN CALLE SIN N SIN COLONIA | EL ZALATE | 0 | 44490 |
| 249 | OPERADORA SSM S.A.P.I DE CV | OSS1501227NA | SIN DOMICILIO SIN N SIN COLONIA | SANTA ANITA | 0 | 45645 |
| 247 | OPERADORA SSM SA PI DE CV | OSS1501227NA | S/C SN S/ COLONIA | EL CENTARRO | 0 | 45645 |
| 288 | OPERADORA VIPS S DE RL DE CV | OVI800131GQ6 | SIN CALLE SIN N CENTRO | EL ZAPOTE | 0 | 45050 |
| 122 | ORGANIZACION LA LUNA S.A DE C.V | OLU871203Z23 | SIN CALLE SIN N CENTRO | LA COFRADIA | 0 | 48500 |
| 310 | ORGANIZACION MUNDO INFANTIL INTERNACIONAL S | OMI130211QR3 | SUSANA GOMEZ PALAFOX 5206 PASEO DEL SOL | CIUDAD BUGAMBILIA | 0 | 45079 |
| 97 | ORIANA AICILA BARREDA CHAVEZ | BACO991207770 | SIN CALLE SIN N CENTRO | AYUTLA | 0 | 48050 |
| 339 | OSCAR GUILLERMO BRAMBILA CHAGOLLA | BACO770912366 | ABASOLO 19 CENTRO | AUTLÁN DE NAVARRO | 0 | 48900 |
| 284 | OSCAR OSWALDO MUÑOZ MAGALLANES | MUM0910530BM3 | SIN CALLE SIN N CENTRO | INDÍGENA SAN JUAN DE OCOTAN | 0 | 45060 |
| 34 | OSWALDO ANTONIO DE LA CRUZ GARCIA | CUGO831112487 | SIN CALLE SIN N CENTRO | AYUTLA | 0 | 48050 |
| 87 | OSWALDO ANTONIO DE LA CRUZ GARCIA | CUGO831112487 | SIN CALLE SIN N CENTRO | AYUTLA | 0 | 48050 |
| 158 | PATRICIA MARGARITA GONZALEZ SALAZAR | GOSP640611526 | SIN CALLES SIN N SIN COLONIA | HUENTITÁN EL BAJO | 0 | 44260 |
| 172 | PATRICIA MARGARITA GONZALEZ SALAZAR | GOSP640611526 | SC SN CENTRO | HUENTITÁN EL BAJO | 0 | 44260 |
| 326 | PREMIUM RESTAURANT BRANDS S DE R.L DE C.V | PRB100802H20 | PASEO DE LOS TAMARINDOS 400 CENTRO | BOSQUES DE LAS LOMAS | 0 | 5120 |
| 224 | PROMOTORA TURISTICA MEXICANA S.A DE C.V | PTM8509103C4 | SIN CALLE SIN N CENTRO | TEBELCHIA | 0 | 48333 |
| 154 | PROVEEDORA SISPOTAGUA S.A DE C.V | PSI160729CNA | SIN CALLE SIN N CENTRO | HUENTITÁN EL BAJO | 0 | 44600 |
| 335 | QUALITAS COMPAÑIA DE SEGUROS S.A DE C.V | QCS931209G49 | SIN CALLE SIN N CENTRO | SAN JOSÉ DE LOS CEDROS | 0 | 5200 |
| 190 | QVIST S.A DE C.V | QVI171124CC6 | GRANADITAS 71 CENTRO | HUENTITÁN EL BAJO | 0 | 44218 |
| 300 | RADIOMOVIL DIPS S.A DE C.V | RD1841003QJ4 | SIN CALLE SIN N CENTRO | JARDINES DE IXTEPETE | 0 | 45027 |
| 68 | RAMON PELAYO CORONADO | PECR550518PFA | SIN CALLE SIN N CENTRO | AYUTLA | 0 | 48050 |
| 32 | RAMON PEREZ CHAVEZ | PECR630426G41 | SIN CALLE SIN N CENTRO | AYUTLA | 0 | 48050 |
| 354 | RAMSES ARMANDO RODRIGUEZ BALCAZAR | ROBR830630L44 | SIN CALLE SIN N CENTRO | AUTLÁN DE NAVARRO | 0 | 48900 |
| 112 | RANCHO LA ACHALE SPR DE RL | RAC0405045B4 | SIN CALLE SIN N CENTRO | AYUTLA | 0 | 48050 |
| 194 | RED DE CARRETERAS DE OCCIDENTE SAB DE C.V | RCO0708136F7 | SIN CALLE SIN N CENTRO | HUENTITÁN EL BAJO | 0 | 44610 |
| 150 | RESTAURANTE EL ÁRGO DEL PACIFICO S.A DE C.V | RPP850118C67 | AVENIDA FEDERALISMO SUR 876 CENTRO | HUENTITÁN EL BAJO | 0 | 44190 |
| 317 | RICARDO CONTRERAS ESPINOSA | COER811025QCA | SIN CALLE SIN N CENTRO | PUREPERO DE ECHAIZ | 0 | 58760 |
| 151 | RL MALLORCA S DE RL DE C.V | RMA121029KT7 | SIN CALLE SIN N CENTRO | HUENTITÁN EL BAJO | 0 | 44160 |
| 85 | ROBERTO ANTONIO CHAVEZ LEPE | CALR880630UN9 | SIN CALLE SIN N PUEBLO VIEJO | AYUTLA | 0 | 48050 |
| 101 | ROBERTO ANTONIO CHAVEZ LEPE | CALR880630UN9 | SIN CALLE SIN N CENTRO | AYUTLA | 0 | 48050 |
| 73 | ROBERTO FLORES VALDOVINOS | FOVR790813462 | SIN CALLE SIN N CENTRO | AYUTLA | 0 | 48050 |
| 278 | ROBERTO RAMIREZ ESPITIA | RAER7807301R5 | SIN CALLE SIN N CENTRO | JOCOTAN | 0 | 45190 |
| 205 | ROCIO YAZMIN BARRERA VALADEZ | BAVR830125AX8 | SIN CALLE SIN N CENTRO | HUENTITÁN EL BAJO | 0 | 44360 |
| 181 | ROLANDO RAMIREZ JIMENEZ | RAJR630827JD1 | FRANCISCO SILVA ROMERO 327 CENTRO | HUENTITÁN EL BAJO | 0 | 44450 |
| 50 | ROSA ELVIA PEREZ PELAYO | PEPR830617AU2 | SIN CALLE SIN N CENTRO | AYUTLA | 0 | 48050 |
| 146 | RUVALCABA FANTASIAS Y NOVEDADES S.A DE C.V | RFN871023P48 | SIN CALLE SIN N CENTRO | HUENTITÁN EL BAJO | 0 | 44200 |
| 226 | SALVADOR CRUZ ZEPEDA | CUZS800528IY3 | SIN CALLE SIN N CENTRO | TEBELCHIA | 0 | 48317 |

MUNICIPIO AYUTLA
CATÁLOGO DE PROVEEDORES
DEL 1 AL 31 DE JULIO DE 2019

| | | | | | | |
|-----|---|---------------|---|--|---|-------|
| 12 | SALVADOR BEAS LOPEZ | BELS520410NS7 | CLEMENTE AMAYA 142 CENTRO | CHIQUEHUITLÁN | 0 | 48900 |
| 111 | SALVADOR DE DIOS SAUCEDO | DISS871218379 | SIN CALLE SIN N CENTRO | AYUTLA | 0 | 48050 |
| 210 | SAN FELIPE ESCOLAR S.A DE C.V | SFE84111635A | ESTEBAN LOERA 200 CENTRO | HUENTITÁN EL ALTO | 0 | 44380 |
| 14 | SAUL BERNAL LICEA | BELS790109U5A | VICENTE GUERRERO 35 CENTRO | AYUTLA | 0 | 48050 |
| 263 | SEBASTIAN GARCIA BAÑUELOS | GABS550120TP8 | SIN CALLE SIN N CENTRO | EL ROSARIO | 0 | 45404 |
| 180 | SECRETARIA DE LA HACIENDA PUBLICA | SPC130227L99 | SIN CALLE SIN N CENTRO | HUENTITÁN EL BAJO | 0 | 44100 |
| 314 | SECRETARIA DE PLANEACION ADMINSTRACION Y FINANZAS | SPC130227L99 | PEDRO MORENO -- CENTRO | MIGUEL DE LA MADRID HURTADO | 0 | 48100 |
| 219 | SECRETARIA DE PLANEACION, ADMINISTRACION Y FINANZAS | SPC130227L99 | PEDRO MORENO 281 CENTRO | EL ZALATE | 0 | 44100 |
| 349 | SERGIO RAFAEL CAPACETE MORAN | CAMS770620154 | SIN CALLE SIN N SIN COLONIA | AUTLÁN DE NAVARRO | 0 | 48900 |
| 340 | SERGIO RAFAEL CAPACETE MORAN | CAMS770620154 | MATAMOROS 626 CENTRO | AUTLÁN DE NAVARRO | 0 | 48900 |
| 276 | SERVICIOS INMOBILIARIOS Y CONSTRUCCIONES PILA | SIC160927KX6 | JARDINES DEL BOSQUE SN JARDINES DEL VALLE | EL TALLE | 0 | 44540 |
| 221 | SERVICIOS LECUANDA S.A DE C.V | SLE171212VE9 | SIN CALLE SIN N CENTRO | EL ZALATE | 0 | 44270 |
| 139 | SERVICIOS LOPEZ MATEOS SA DE CV | SLM701208JZ6 | SIN CALLE SIN N CENTRO | HUENTITÁN EL BAJO | 0 | 44650 |
| 231 | SHIKIMOTO SA DE CV | SHI920624GL7 | AV. SAN FERNANDO 449 CENTRO | GÓMEZ FARIAS | 0 | 28000 |
| 61 | SISTEMA PARA EL DESARROLLO INTEGRAL DE LA FAMILIA | DAY860104IM5 | SIN CALLE SIN N SIN COLONIA | AYUTLA | 0 | 48050 |
| 322 | SOFIMEX INSTITUCION DE GARANTIAS S.A DE C.V | ASG950531ID1 | ADOLFO LOPEZ MATEOS 1941 CENTRO | ADOLFO LÓPEZ MATEOS AMPLIACIÓN I | 0 | 1010 |
| 286 | SOLIDIFICANDO EL FUTURO SA DE CV | SFU160801TG5 | SIN CALLE SN EL ZAPOTE | EL ZAPOTE | 0 | 45080 |
| 248 | STAR TAPATIA SA DE CV | STA9903032E9 | SIN NOMBRE --- | SANTA CRUZ DE LAS FLORES | 0 | 45601 |
| 13 | SUSANA BELTRAN RODRIGUEZ | BERS6312309W8 | CONSTITUCION 170-A CENTRO | CHIQUEHUITLÁN | 0 | 48900 |
| 94 | SUSANA JAZMIN MARISCAL IBARRA | MAIS960615B13 | ZARAGOZA SIN N CENTRO | AYUTLA | 0 | 48050 |
| 121 | TANIA GUADALUPE CHEVEZ MOTA | CAMT940111QT2 | SIN CALLE SIN N CENTRO | SANTA TERESA | 0 | 40981 |
| 328 | TELEFONOS DE MEXICO S.A.B DE C.V | TME840315KT6 | SIN CALLE SIN N CENTRO | CIUDAD CUAUHTÉMOC SECCIÓN CHICONAUTLA 3000 | 0 | 6500 |
| 236 | TERESA PEREZ NEREY | PENT670720V11 | SIN CALLE SIN N CENTRO | TECOLOTLAN | 0 | 48540 |
| 235 | TOMAS SANDOVAL BRAVO | SABT800703MG2 | SIN CALLE SIN N CENTRO | SOYATAN | 0 | 48200 |
| 348 | TRACSA S.A.P.I DE C.V | TRA800423S25 | SIN CALLE SIN N CENTRO | AUTLÁN DE NAVARRO | 0 | 48900 |
| 211 | TRANSMISIONES DE DATOS DE OCCIDENTE S.A DE C.V | TDO880826NW8 | SIN CALLE SIN N NO TIENE | HUENTITÁN EL ALTO | 0 | 44520 |
| 262 | TURISMO ET S.A DE C.V | TET111011186 | SIN CALLE SIN N CENTRO | SAN PEDRITO | 0 | 45625 |
| 250 | UNION DE NEGOCIOS MÉXICO BRASIL | UNM1206055U1 | SIN CALLE SIN N CENTRO | SANTA ANITA | 0 | 45645 |
| 287 | VACA PICACHO S.A DE C.V | VPI091007FF5 | SIN CALLE SIN N CENTRO | EL ZAPOTE | 0 | 45018 |
| 157 | VERONICA CISNEROS GALVEZ | CIGV741214LM1 | SIN CALLE SIN N CENTRO | HUENTITÁN EL BAJO | 0 | 44660 |
| 218 | VERONICA LISET BRAMBILA SANTANA | BASV841118FP2 | TUNEZ 811 CENTRO | EL ZALATE | 0 | 44750 |
| 291 | VERONICA PATRICIA AGUILAR ALFARO | AUAV771229324 | VALLE DE SAN ISIDRO 130 CENTRO | SAN ISIDRO | 0 | 45133 |
| 108 | VICTOR EDUARDO OROZCO LOPEZ | OOLV860511H51 | SIN CALLE SIN N CENTRO | AYUTLA | 0 | 48050 |
| 46 | VICTOR MANUEL RUIZ MARTINEZ | RUMV910728LUA | SIN CALLE SIN N CENTRO | AYUTLA | 0 | 48050 |
| 62 | VICTORIA JIMENEZ LEPE | JILV541115P89 | SIN CALLE SIN N CENTRO | AYUTLA | 0 | 48050 |
| 306 | WALDOS DOLAR MART DE MEXICO S.R.L DE C.V | WDM990126350 | AV. PATRIA 1207 JARDINES DEL TEPEYAC | JARDINES DE IXTEPETE | 0 | 45034 |
| 332 | WINGU NETWORKS S.A DE C.V | WNE1203015A1 | SIN CALLE SIN N CENTRO | LOMAS DE CHAPULTEPEC I SECCIÓN | 0 | 11000 |
| 267 | YANET CASTELLON GUITRON | CAGY7908075G7 | MONTERREY OTE 29 CENTRO | UNIÓN DE TULA | 0 | 48000 |
| 320 | YELLOW CAB DEL NUEVO AICM, AC | STY090223LX3 | SIN CALLE SIN N CENTRO | ACATITLA | 0 | 15740 |
| 191 | YOLANDA DUEÑAS GUARDADO | DUGY5803073W1 | JUAN MANUEL 585 CENTRO | HUENTITÁN EL BAJO | 0 | 44100 |

MUNICIPIO AYUTLA
INFORME SOBRE PASIVOS CONTINGENTES
DEL 1 AL 31 DE JULIO DE 2019

| DESCRIPCIÓN | IMPORTE |
|---|---------|
| AL 31 DE JULIO DE 2019 EL MUNICIPIO DE AYUTLA, JALISCO NO CUNETA CON PASIVOS CONTINGENTES | 0.00 |
| SUMA TOTAL | 0.00 |

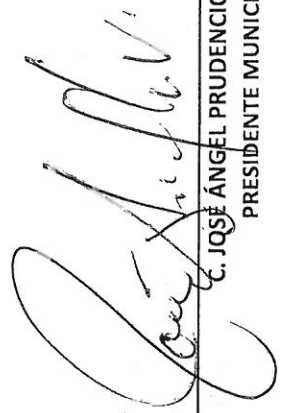

C. JOSÉ ÁNGEL PRUDENCIO VARGAS
PRESIDENTE MUNICIPAL



SELLO



C. ADRIÁN ANAYA PEÑA
ENCARGADO DE LA HACIENDA MUNICIPAL

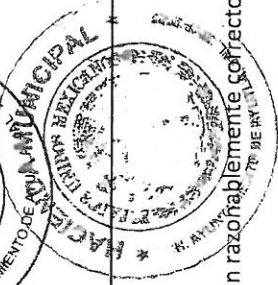

Bajo protesta de decir verdad declaramos que los Estados Financieros y sus Notas son razonablemente correctos y responsabilidad del emisor.

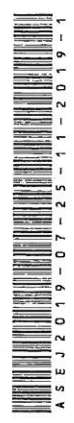

MUNICIPIO AYUTLA
INFORMATIVA MENSUAL DE OBRAS EN PROCESO
DEL 1 AL 31 DE JULIO DE 2019
(miles de pesos)

| Dependencia ejecutora | Nombre de Obra | Localidad | Descripción de la obra u objeto del contrato | Modalidad de ejecución | Nombre del contratista | Número de contrato y convenios de ampliación(es) | Importe de la obra y sus ampliaciones | Origen del recurso | Orden de Pago | Partida contable | Número de pólice (s) | Importe del pago |
|------------------------------|---|--------------|---|------------------------|------------------------|--|---------------------------------------|--------------------|---------------|------------------|----------------------|------------------|
| MUNICIPIO DE AYUTLA, JALISCO | MANTENIMIENTO DE COMEDOR DE LA ESCUELA TV, EN LA LOC DE TEPANTLA | TEPANTLA | FIRME DE CONCRETO, ARMADO DE HERRERIA Y LAMINA | DIRECTA | NO APLICA | SIN NUMERO | \$40,000 | Infra | 474452 | 612 | 194 | \$40,000 |
| MUNICIPIO DE AYUTLA, JALISCO | MANTENIMIENTO Y CORRECCION DE FUGAS EN LA RED HIDRAULICA DE AGUA HIDRAULICA | TEPANTLA | COMPRA DE TUBO HIDRAULICO PARA EL MANTENIMIENTO Y LA CORRECCION EN LA RED HIDRAULICA | DIRECTA | NO APLICA | SIN NUMERO | \$49,996 | Infra | 474453 | 613 | 195 | \$49,996 |
| MUNICIPIO DE AYUTLA, JALISCO | REHABILITACION Y AUMENTO DE CAPACIDAD DE LA PLANTA POTABILIZADORA. | AYUTLA | REHABILITACION, REMODELACION Y AUMENTO DE CAPACIDAD. | DIRECTA | NO APLICA | SIN NUMERO | \$417,600 | Infra | 474451 | 613 | 203 | \$417,600 |
| MUNICIPIO DE AYUTLA, JALISCO | REHABILITACION DE PUENTES (ALCANTARILLAS) EN CAMINO AYUTLA- SANTA ROSALIA-LA CAÑADA | AYUTLA | REMIENDO DE PUENTES. | DIRECTA | NO APLICA | SIN NUMERO | \$10,000 | Infra | 47447 | 615 | 199 | \$10,000 |
| MUNICIPIO DE AYUTLA, JALISCO | REHABILITACION DE PUENTES ALUMBRADO PUBLICO | AYUTLA | COMPRA DE LUMINARIAS | DIRECTA | NO APLICA | SIN NUMERO | \$8,288 | Infra | 474444 | 613 | 196 | \$8,288 |
| MUNICIPIO DE AYUTLA, JALISCO | REHABILITACION DE PUENTES (ALCANTARILLAS) EN CAMINO AYUTLA- SANTA ROSALIA-LA CAÑADA | AYUTLA | REMIENDO DE PUENTES | DIRECTA | NO APLICA | SIN NUMERO | \$11,000 | Infra | 474442 | 615 | 192 | \$11,000 |
| MUNICIPIO DE AYUTLA, JALISCO | CONSTRUCCION DE TANQUE DE ALMACENAMIENTO, LINEA DE CONDUCCION Y SISTEMA DE BOMBEO | PAREDONES | construccion de linea de conduccion con tubo pvc y acondicionamiento de sistema de bombeo | DIRECTA | NO APLICA | SIN NUMERO | \$10,890 | Infra | 474441 | 613 | 191 | \$10,890 |
| MUNICIPIO DE AYUTLA, JALISCO | CONSTRUCCION DE CASA DE SALUD EN LA LOC DE SANTA MONICA | SANTA MONICA | REMODELACION, CAMBIO DE TECHO, AMPLIACION DE BARRIAS, RESANADO Y PINTURA, COLOCACION DE PISO, CONSTRUCCION DE BANQUETAS Y CAMBIO DE SISTEMA ELECTRICO | DIRECTA | NO APLICA | SIN NUMERO | \$251,521 | Infra | 474440 | 612 | 190 | \$251,521 |
| MUNICIPIO DE AYUTLA, JALISCO | CONSTRUCCION DE TANQUE DE ALMACENAMIENTO, LINEA DE CONDUCCION Y SISTEMA DE BOMBEO | PAREDONES | construccion de linea de conduccion con tubo pvc y acondicionamiento de sistema de bombeo | DIRECTA | NO APLICA | SIN NUMERO | \$3,323 | Infra | 474439 | 613 | 189 | \$3,323 |
| MUNICIPIO DE AYUTLA, JALISCO | CONSTRUCCION DE TANQUE DE ALMACENAMIENTO, LINEA DE CONDUCCION Y SISTEMA DE BOMBEO | PAREDONES | construccion de linea de conduccion con tubo pvc y acondicionamiento de sistema de bombeo | DIRECTA | NO APLICA | SIN NUMERO | \$41,740 | Infra | 474437 | 613 | 187 | \$41,740 |
| MUNICIPIO DE AYUTLA, JALISCO | REHABILITACION DE PUENTES (ALCANTARILLAS) EN CAMINO AYUTLA- SANTA ROSALIA-LA CAÑADA | PAREDONES | REMIENDO DE PUENTE | DIRECTA | NO APLICA | SIN NUMERO | \$10,000 | Infra | 474436 | 113 | 204 | \$10,000 |
| MUNICIPIO DE AYUTLA, JALISCO | CONSTRUCCION DE TANQUE DE ALMACENAMIENTO, LINEA DE CONDUCCION Y SISTEMA DE BOMBEO | PAREDONES | construccion de linea de conduccion con tubo pvc y acondicionamiento de sistema de bombeo | DIRECTA | NO APLICA | SIN NUMERO | \$8,750 | Infra | 474684 | 613 | 226 | \$8,750 |

| | | | | | | | | | | | | |
|---|---|----------|---|---------|-----------|------------|---------|-------|--------|-----|-----|---------|
| Bajo protesta de decir verdad declaramos que los Estados Financieros y sus Notas son razonablemente correctos y responsabilidad del emisor. | CONSTRUCCION DE TANQUE DE ALMACENAMIENTO, LINEA DE CONDUCCION Y SISTEMA DE BOMBEO | PAREDOES | construccion de linea de conduccion con tubo pvc y acondicionamiento de sistema de bombeo | DIRECTA | NO APLICA | SIN NUMERO | \$8,750 | Infra | 474664 | 613 | 226 | \$8,750 |
|---|---|----------|---|---------|-----------|------------|---------|-------|--------|-----|-----|---------|

[Handwritten signature]

C. JOSÉ ANGELO PRUDENCIO VARGAS
PRESIDENTE MUNICIPAL



Bajo protesta de decir verdad declaramos que los Estados Financieros y sus Notas son razonablemente correctos y responsabilidad del emisor.



[Handwritten signature]

C. ADRIÁN ANAYA TORO
ENCARGADO DE LA HACIENDA MUNICIPAL

