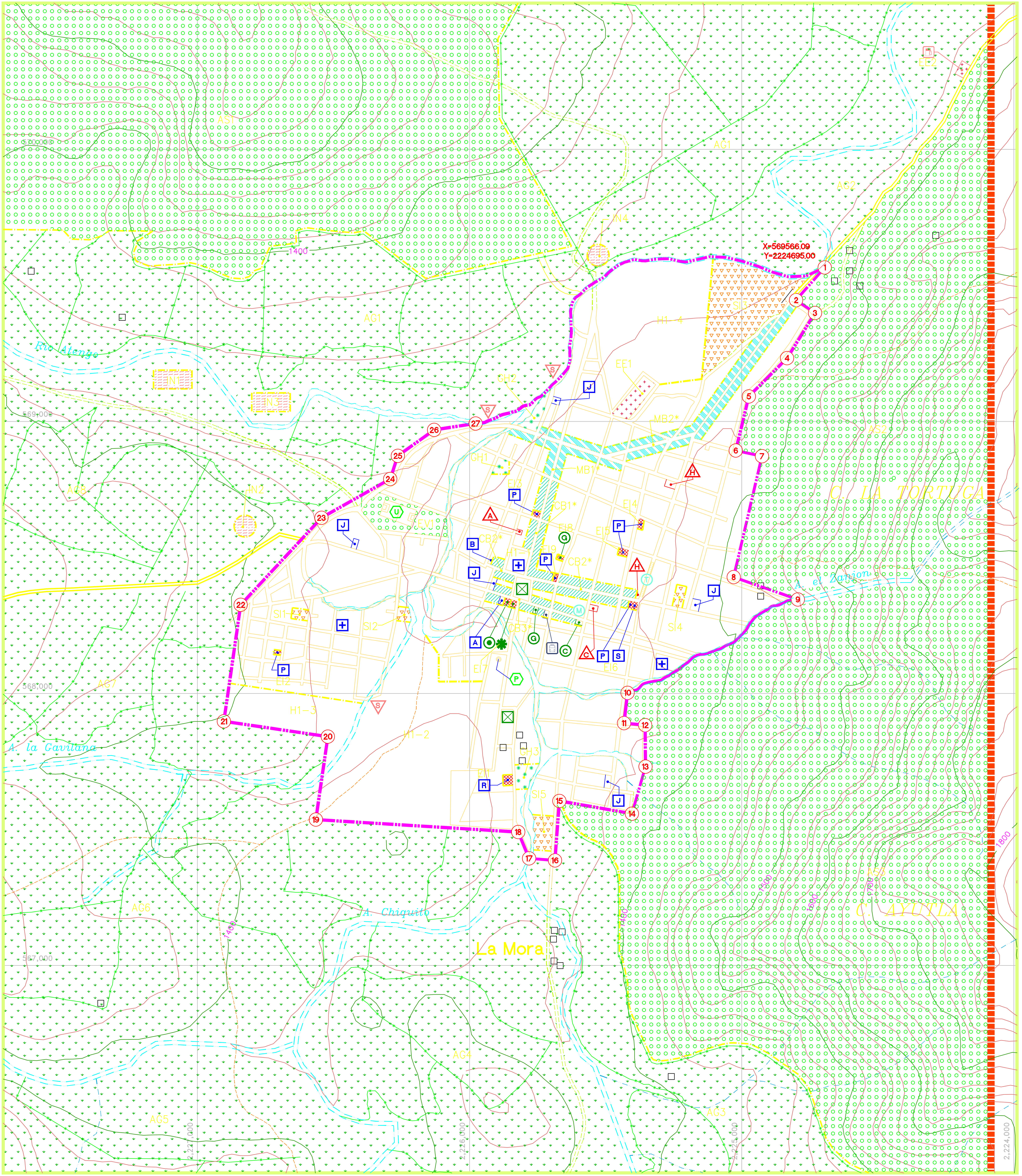

PLAN DE DESARROLLO URBANO

AYUTLA, JAL.

MPIO. AYUTLA

SIMBOLOGIA:

TIPOS DE ZONA

- F FORESTAL
- P PISCICOLA
- M MINERO METALURGICO
- AE ACTIVIDADES EXTRACTIVAS
- AG AGROPECUARIO
- GH GRANJAS Y HUERTOS
- TC TURISTICO CAMPESTRE
- Tx (1) TURISTICO
- Hx (2) HABITACIONAL
- CB COM. Y SERV. BARRIAL
- CD DISTRITAL
- CC CENTRAL
- CR REGIONAL
- MB MIXTO BARRIAL
- MD DISTRITAL
- MC CENTRAL
- AS ACTIVIDADES SILVESTRES
- RR RECREATIVO REGIONAL
- AA ACTIVIDADES ACUATICAS
- SI SERVICIOS A INDUSTRIA Y COMERCIO
- I1 INDUSTRIA LIGERA
- I2 MEDIA
- I3 PESADA
- EI EQUIPAMIENTO INSTITUCIONAL
- ER EQUIPAMIENTO REGIONAL
- EV ESPACIOS VERDES Y ABIERTOS
- EE EQUIPAMIENTO ESPECIAL
- IN INFRAESTRUCTURA

EQUIPAMIENTO URBANO

- J JARDIN DE NIÑOS
- P PRIMARIA
- S SECUNDARIA
- R PREPARATORIA
- U EDUCACION SUPERIOR
- B BIBLIOTECA
- M MUSEO
- A C. SOCIAL, AUDITORIO
- C CASA DE LA CULTURA
- IGLESIA
- PRESIDENCIA MUNICIPAL
- JARDINES Y PLAZAS
- POLICIA
- BOMBEROS
- C G CORREOS TELEGRAFOS
- OFICINAS PUBLICAS
- M UNIDAD MEDICA
- C CLINICA
- H HOSPITAL
- U URGENCIAS
- G GUARDERIA
- D ASISTENCIA FAMILIAR
- J CENTRO INTEG. JUVENIL
- A ASILO
- O ORFANATORIO
- F FUNERARIA
- C CANCHA DEPORTIVA
- D CENTRO DEPORTIVO
- U UNIDAD DEPORTIVA
- E ESTADIO
- P PLAZA DE TOROS
- M MERCADO
- T TIANGUIS
- A CENTRAL DE ABASTOS
- R RASTRO
- T ESTACION DE TAXIS
- ESTACION DE AUTOBUS URBANO
- ESTACION DE AUTOBUS FORANEO
- TERMINAL DE CARGA
- ESTACION DE FERROCARRIL
- AEROPISTA
- AEROPUERTO
- P INSTALACIONES PORTUARIAS
- GASOLINERA
- S DESECHOS SOLIDOS
- M INSTALACIONES MILITARES
- C RECLUSORIOS

(1) T1; dens. min, T2; dens. baja, T3 dens. media, T4 Dens. alta.
(2) H1; dens. min, H2; dens. baja, H3 dens. media, H4 Dens. alta.

PLANO: UTILIZACION GENERAL DEL SUELO

NUM: E-2

0 250 500

ESCALA 1 : 5, 000

DICIEMBRE, 1995

ELABORO:

REVISO:

VoBo:

H. AYUNTAMIENTO DE AYUTLA

GOBIERNO DEL ESTADO DE JALISCO. SEDEUR